

Contraloría

Cuentas por Pagar

Grupo Liverpool

F@ctura Electrónica

- a) Antecedentes.
- b) Beneficio de la Factura Electrónica.
- c) Proceso Facturación Electrónica.
 - Pedidos Pendiente por Facturar.
 - Consulta de Pedido.
 - Intercambio electrónico.
 - Enviar Comprobante.
 - Comprobantes Entregados.
 - Consulta de Estatus de CFD.
- d) Plan de Incorporación.
- e) Proveedores de solución.
- f) Contactos.
- g) Preguntas.

- SAT:** Servicio de Administración Tributaria.
- GS1 México:** Es la representación en nuestro país de GS1 Internacional, organismo regulador de estándares de negocios más importante a nivel mundial.
- CFD:** Comprobante Fiscal Digital.
- CFDI:** Comprobante Fiscal Digital por Internet.
- PAC:** Proveedor Autorizado de Certificación.
- XML:** Extensible Markup Language. Formato estandarizado por el SAT y por GS1 para el envío de Facturas Electrónicas.
- RECADV:** Archivo de confirmación en formato XML que Liverpool publicará en el PORTAL .
- CAST:** Centro de Atención y Soporte Técnico.

¿Qué es la factura Electrónica?

Es el Comprobante Fiscal Digital (CFD o CFDI), mejor conocido como Factura Electrónica. Es la representación digital de los comprobantes autorizados por el SAT, a diferencia del comprobante fiscal tradicional, el CFD es generado, almacenado y emitido a través de medios electrónicos. Un Comprobante puede ser: Factura, Nota de Crédito, Nota de Cargo, Recibo de Honorarios, Comprobantes de donativos, Recibos de Arrendamiento y Cartas Porte.

En el Diario Oficial de la Federación del 14 de septiembre de 2010, artículo 29 del Código Fiscal de la Federación se publicó su obligatoriedad a partir del 1º de Enero de 2011.

Grupo Liverpool se ha sumado a las empresas que aprovecharán las ventajas que ofrecen estas nuevas disposiciones, habilitando la recepción de la Factura Electrónica para sus proveedores de Servicios.

b) Beneficios de la Factura Electrónica

Ahorro en Costos

- ✓ Papel.
- ✓ Resguardo de facturas.
- ✓ Tiempo.
- ✓ Mensajería.
- ✓ Gastos Administrativos.

Productividad

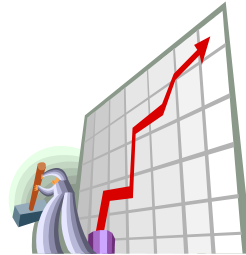

- ✓ Seguridad en su respaldo.
- ✓ Confiable.
- ✓ Procesos Ágiles.
- ✓ Recursos Humanos.
- ✓ Eleva niveles de servicio

Cumplimiento Fiscal

- ✓ Seguro.
- ✓ Rápido.
- ✓ Fácil Proceso de localización.

c) Esquema Facturación Electrónica

Liverpool

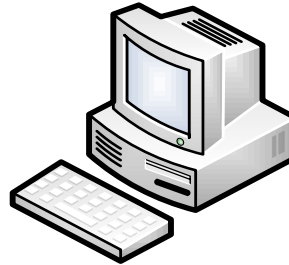

Portal

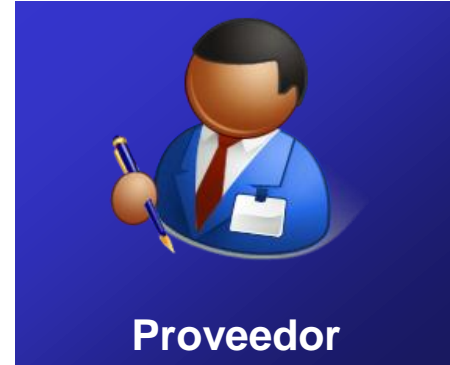

Proveedor

A) Genera pedido

B) Entrega bien o Servicio

C) Libera y publica pedido para facturar

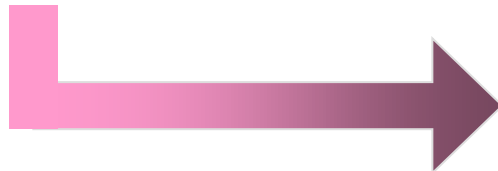

D) Consulta pedido y envía Factura

E) Validación de CFD y publicación de Estatus

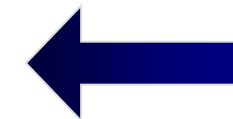
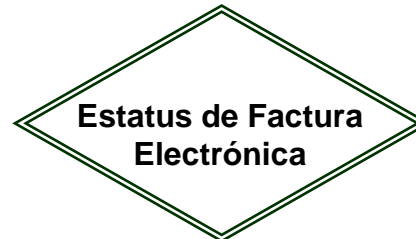

F) Consulta Estatus Factura

c) Proceso Facturación Electrónica

<https://portal-servicios.liverpool.com.mx/irj/portal>

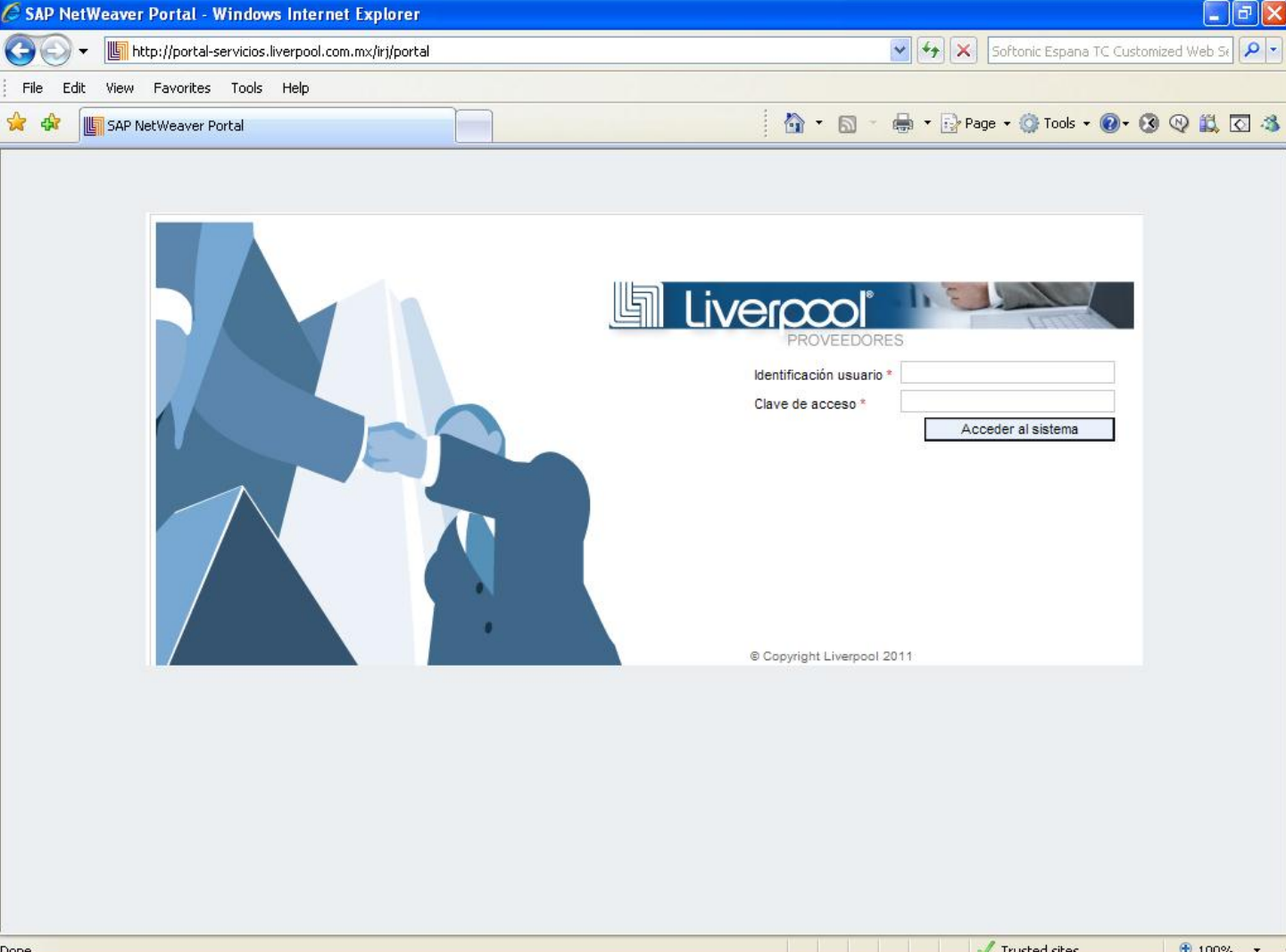

SAP NetWeaver Portal - Windows Internet Explorer

http://portal-servicios.liverpool.com.mx/irj/portal

File Edit View Favorites Tools Help

SAP NetWeaver Portal

Liverpool®
PROVEEDORES

Identificación usuario *

Clave de acceso *

Acceder al sistema

© Copyright Liverpool 2011

Done Trusted sites 100%

c) Pedidos Pendiente por Facturar

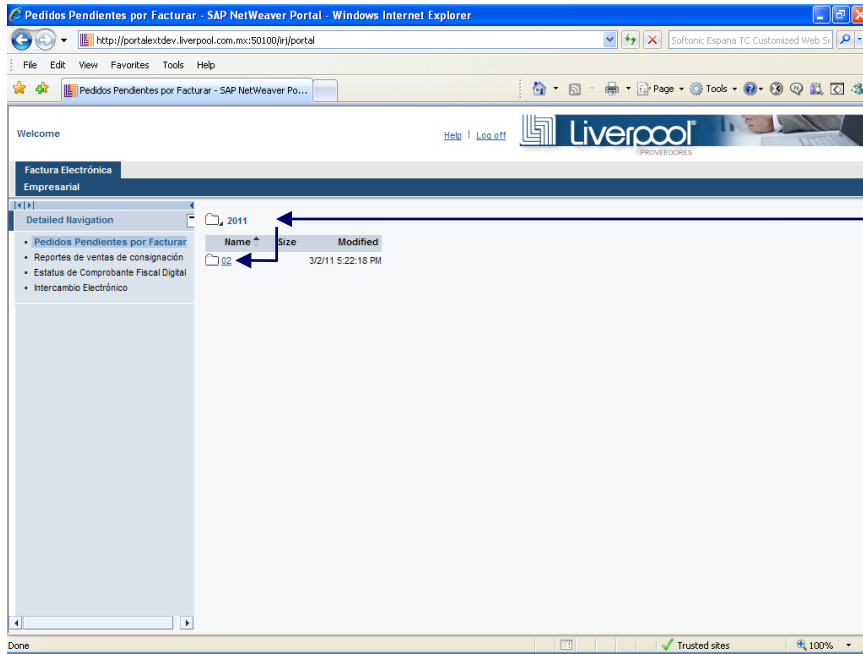

Dar clic sobre la carpeta del año, enseguida, en la carpeta del mes para visualizar los archivos PDF y XML con la información del pedido.

El sistema publicará la información de los pedidos que ya pueden facturarse.

(Formato PDF y XML)

Al dar clic sobre el archivo, el sistema mostrará la información del pedido y datos requeridos para generar la factura.

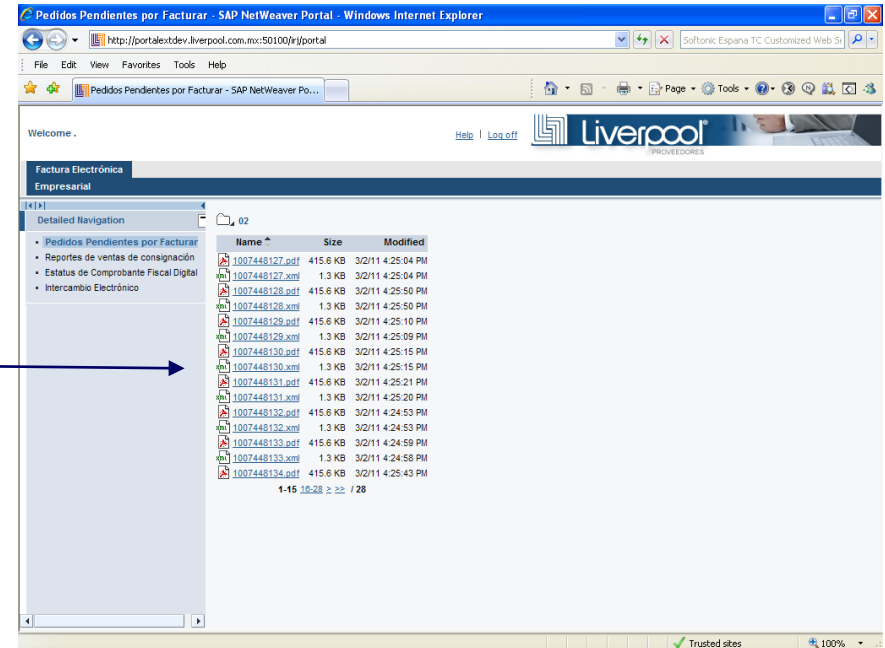

c) Consulta de Pedido (PDF)

Pedidos Pendientes por Facturar

Datos Generales

No.Prov.	Razón Social	Hoja de Entrada	Centro	Pedido	Piezas	Fecha Lib.	Importe total a Facturar	Moneda	Soc.	Razón Social
123	Proveedor	056790	0007	12345678	1	01.04.2011	100.00	MXP	140	Servicios Liverpool, S.A. de C.V.

Detalle

Artículo	Texto breve	Cantidad
9999	Descripción del servicio	1

c) Intercambio Electrónico

c) Enviar Comprobante

Intercambio Electrónico - SAP NetWeaver Portal - Mozilla Firefox

http://portalextddev.liverpool.com.mx:50100/irj/portal

Intercambio Electrónico - SAP NetW...

Welcome . [Help](#) | [Log off](#)

Factura Electrónica
Empresarial

Detailed Navigation

- Pedidos Pendientes por Facturar
- Reportes de ventas de consignación
- Estatus de Comprobante Fiscal Digital
- Intercambio Electrónico**

Comprobantes entregados | Token para WebService | **Entregar Comprobantes** | Configuración | Soporte

Guía

Advertencial : No ha entregado comprobantes fiscales digitales.

De clic aquí para entregar desde este servicio sus Comprobantes Fiscales Digitales

Consulte el Estatus de los Comprobantes Fiscales Digitales que ha entregado en **Comprobantes Entregados**.

Administre los tokens de acceso al webService de recepción en: **Token para WebService**.

Para entregar un Comprobante Fiscal Digital debe pasar por la Validación fiscal y comercial correspondiente. Suba su comprobante en **Entregar Comprobantes**.

http://qar1.buzonfiscal.com/portafolio/proveedor/CFD/validacionCFDLiverpool.mvc

Entregar Comprobantes

Intercambio Electrónico - SAP NetWeaver Portal - Mozilla Firefox

http://portalextddev.liverpool.com.mx:50100/irj/portal

Intercambio Electrónico - SAP NetW...

Welcome . [Help](#) | [Log off](#)

Factura Electrónica
Empresarial

Detailed Navigation

- Pedidos Pendientes por Facturar
- Reportes de ventas de consignación
- Estatus de Comprobante Fiscal Digital
- Intercambio Electrónico**

Comprobantes entregados | Token para WebService | **Entregar Comprobantes** | Configuración | Soporte | Salir

Guía

Entregar Comprobante Fiscal Digital

Ubica XML:

Examinar... Validar

Consulte el Estatus de los Comprobantes Fiscales Digitales que ha entregado en **Comprobantes Entregados**.

Administre los tokens de acceso al webService de recepción en: **Token para WebService**.

Para entregar un Comprobante Fiscal Digital debe pasar por la Validación fiscal y comercial correspondiente. Suba su comprobante en **Entregar Comprobantes** y espere la respuesta de cada etapa del proceso.

Entre a **Configuración** para subir la llave pública de su certificado de sello.

Powered by Buzón Fiscal

Terminado

c) Enviar Comprobante

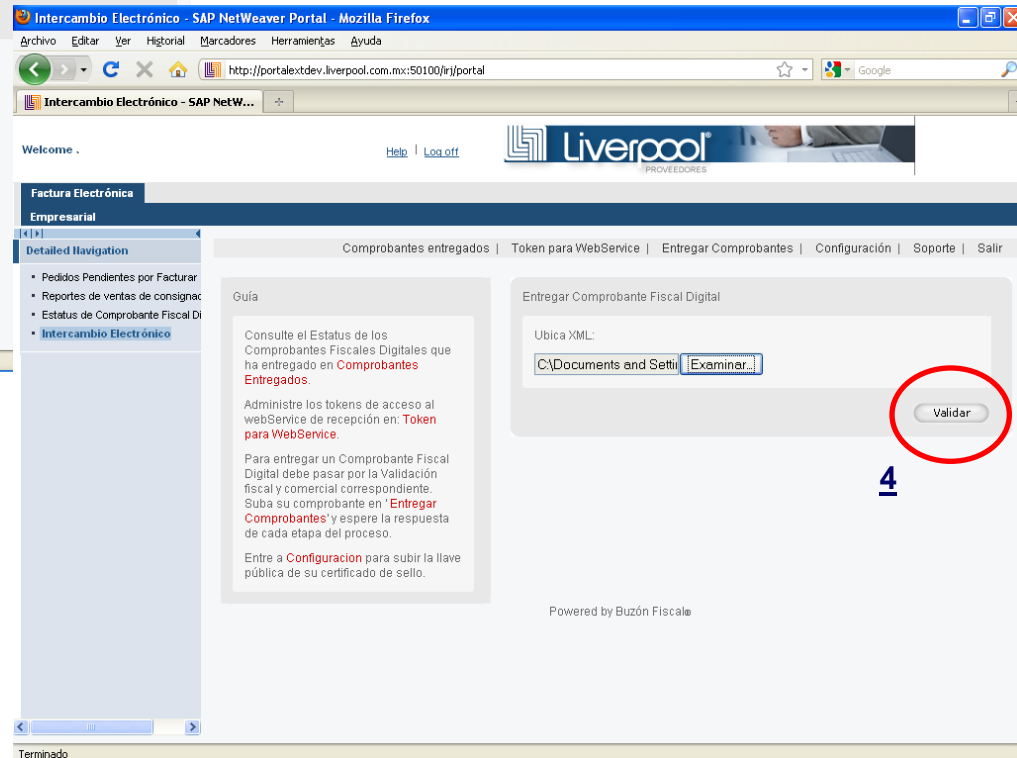
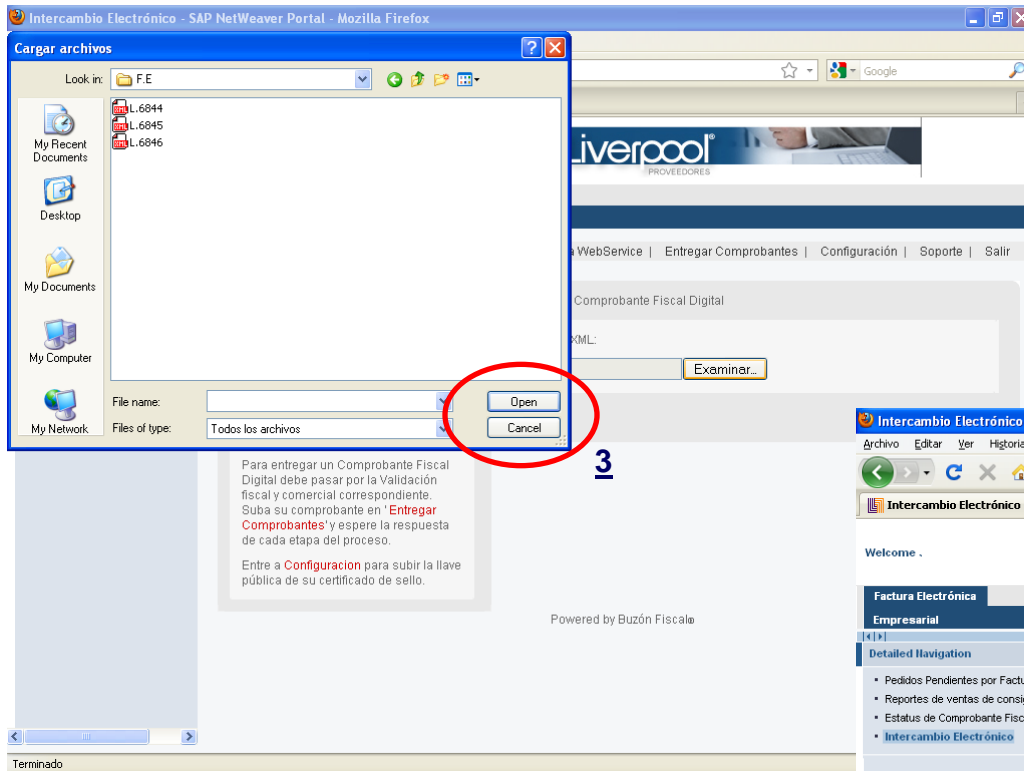

c) Enviar Comprobante

Intercambio Electrónico - SAP NetWeaver Portal - Mozilla Firefox

Archivo Editar Ver Historial Marcadores Herramientas Ayuda

http://portalextddev.liverpool.com.mx:50100/irj/portal

Intercambio Electrónico - SAP NetW...

Welcome Help | Log off

Liverpool[®]
PROVEEDORES

Factura Electrónica
Empresarial

Detailed Navigation

- Pedidos Pendientes por Facturar
- Reportes de ventas de consignación
- Estatus de Comprobante Fiscal Digital
- Intercambio Electrónico

Comprobantes entregados | Token para webservice | Entregar Comprobantes | Configuración | Soporte | Salir

Guía

Consulte el Estatus de los Comprobantes Fiscales Digitales que ha entregado en **Comprobantes Entregados**.

Administre los tokens de acceso al webservice de recepción en: **Token para Webservice**.

Para entregar un Comprobante Fiscal Digital debe pasar por la Validación fiscal y comercial correspondiente. Suba su comprobante en '**Entregar Comprobantes**' y espere la respuesta de cada etapa del proceso.

Entre a **Configuración** para subir la llave pública de su certificado de sello.

Valida Comprobante

El Comprobante Fiscal Digital ha sido almacenado.

Continuar

Powered by Buzón Fiscal

Terminado

c) Enviar Comprobante

Otros canales de comunicación habilitados para el envío de facturas.

Correo Electrónico: recepcioncfdi@buzonfiscal.com

SFTP

Web Services

c) Comprobantes Entregados

Comprobantes entregados

Últimos Comprobantes Fiscales Digitales Entregados

Ver.:	Folio:	Tipo:	Cliente:	Monto:	Fecha:	Status:	Acuse:
2.0	L 6844	Ingreso	DISTRIBUIDORA LIVERPOOL SA DE CV	33,420.42	2011-04-26	Vigente	✘

1 Resultado encontrado.

ACUSE DE RECEPCION DE COMPROBANTE

Etapa de Recepción: **Valido**

Fecha de Acuse: 2011-04-26

RFC Emisor: VME940114DU8

Folio del Comprobante: P 2194

Resultado de Validación Fiscal:

- Sello válido
- Certificado de Sello vigente
- Rango de Folios Autorizado

Powered by Buzón Fiscal

Terminado

ACUSE DE RECEPCION DE COMPROBANTE

Etapa de Recepción: **Recibido**

Fecha de Acuse: 2011-04-26

RFC Emisor: TNA7907067X1

Folio del Comprobante: L 6844

Resultado de Validación Fiscal:

- Sello válido
- Certificado de Sello vigente
- Rango de Folios No Autorizado

Powered by Buzón Fiscal

Terminado

c) Consulta de Estatus de CFD

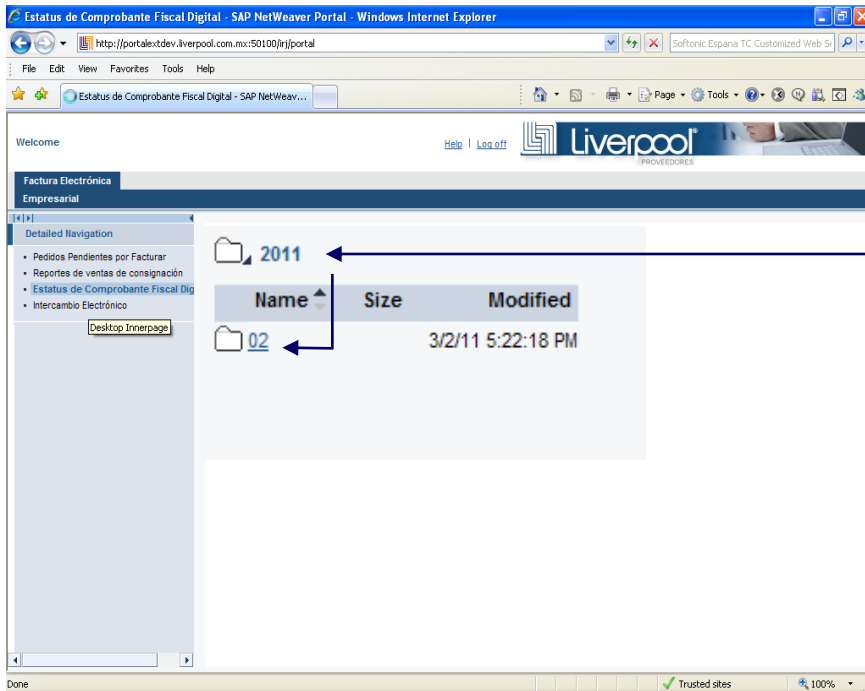

Dar clic sobre la carpeta del año, enseguida, en la carpeta del mes para visualizar los archivos PDF y XML con el estatus de cada factura.

El sistema publicará el estatus de las facturas enviadas a Liverpool.

(Formato PDF y XML)

Al dar clic sobre el archivo, el sistema mostrará la información de la factura.

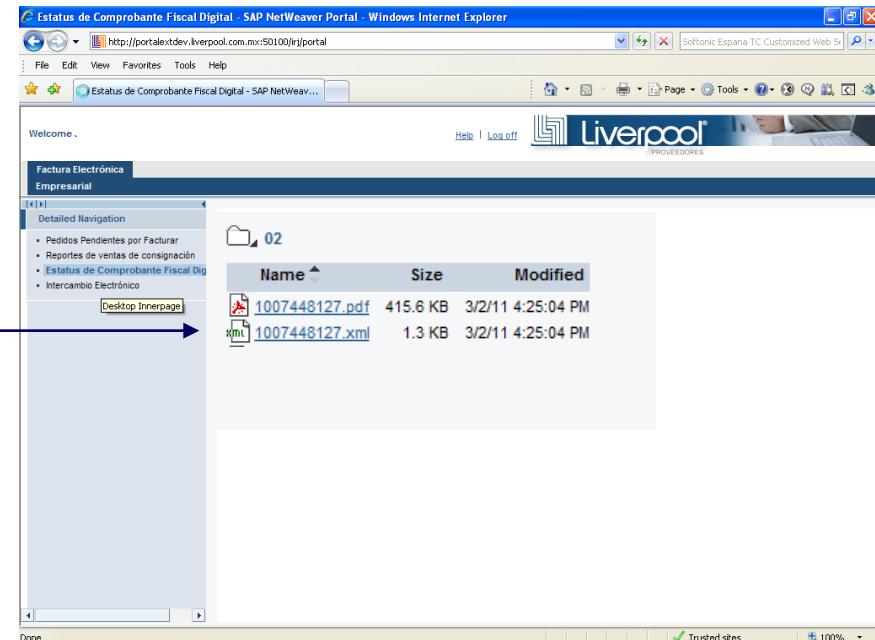

c) Consulta de Estatus (PDF)

Estatus de Factura

Datos Generales

No.Prov.	Razón Social	Hoja de Entrada	Pedido	Ejercicio	No. Factura	Serie	Importe total	Moneda	Soc.	Razón Social
123	Proveedor	056790	12345678	2011	1	LIV	100.00	MXP	140	Servicios Liverpool, S.A. de C.V.

Detalle

Fecha proceso	Hora proceso	Estatus
01.04.2011	13:00:00	Factura en Proceso

Estatus:

Factura en Proceso = Factura en revisión.

Factura Procesada = Contabilizada y programada para pago.

Factura Rechazada = Este estatus se acompaña con el motivo de rechazo de la factura.

d) Plan de Incorporación

1. Consultar documentos F.E.: Esquema y Requerimientos Liverpool. **1 día**
2. Proceso Fiscales: Presentación ante el SAT para realizar tramites para ser un emisor de Comprobantes Fiscales Digitales. **5 días**

Si ya factura electrónicamente, consulte los requerimientos para la generación de la factura en formato XML para iniciar con la fase pruebas.

3. Evaluación de soluciones: Análisis de los proveedores y esquemas de solución que existen en el mercado. **15 días**
4. Pruebas: Validación de factura en formato XML en plataforma de desarrollo. **5 días**

e) Proveedores de Solución

Nombre comercial	Denominación o Razón social	Clave del RFC	Fecha y hora de publicación	Aplicación para Sector Primario
Edicom	Edicomunicaciones México, S.A. de C.V.	EME000602QR9	2010-12-16 19:00:00	
Timbre Fiscal®	Diverza Información y Análisis, S.A. de C.V.	DIA031002LZ2	2010-12-29 19:00:00	
Tralix	Tralix México, S. de R.L. de C.V.	TLE011122SC2	2010-12-30 14:00:00	
Ateb	ATEB Servicios, S.A. de C.V.	ASE0209252Q1	2010-12-31 14:00:00	
Buzón E®	Buzón E, S.A. de C.V.	BUZ021107UG0	2011-01-13 14:00:00	
CONTPAQ i®	Másfacturación, S. de R.L. de C.V.	MAS0810247C0	2011-01-24 14:00:00	
Solución Factible®	SFERP, S.C.	SFE0807172W8	2011-01-25 14:00:00	
Konesh Soluciones	Aurorian, S.A. de C.V.	AUR100128NN3	2011-01-25 18:00:00	
INTERFACTURA	Interfactura, S.A.P.I. de C.V.	INT020124V62	2011-01-27 18:00:00	
Facturaxion	Freight Ideas, S.A. de C.V.	FID080111867	2011-03-04 14:00:00	

Para mayor información sobre el proveedor autorizado de certificación, dé clic al nombre comercial. En el detalle encontrará los enlaces a los servicios gratuitos de generación de CFDI.

- **SAT (Servicio de Administración Tributaria)**

01-800-INFOSAT

- **Sitios de Interés.**

[Servicio de Administración Tributaria SAT](#)

[AMECE](#)

[Aplicaciones Revisadas por la AMECE](#)

- **Centro de Atención y Soporte Técnico. (CAST)**

Ingresar a la opción Intercambio Electrónico / Soporte.

Horario de atención: Lunes a Viernes de 8:00 a 18:00 horas.

iGracias!