

xstandit

# Installatiehandleiding Preton Tool



# Handmatige Installatie Preton Tool

U heeft van Xstandit de MSI installatie bestanden ontvangen voor de Preton Tool. Voor het volledige monitoren van alle print opdrachten dient de Preton tool op elk werkstation of Terminal Server geïnstalleerd te worden! Installatie op een printserver is niet mogelijk, hier zijn namelijk geen gebruikerssessies actief. De installatie is eenvoudig en binnen 20 seconden afgerond. Het is ook mogelijk om de software automatisch via Group Policy uit te rollen op u werkstation. Uw eigen systeembeheerder kan dit voor u verzorgen.

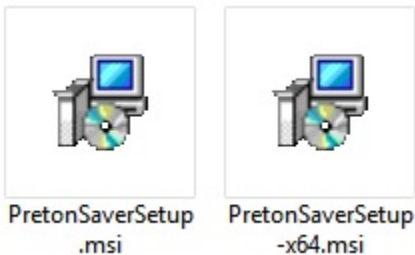

U kiest de "PretonSaverSetup.msi" voor een 32-bits besturingssysteem.

Voor een 64-bits besturingssysteem kiest u de "PretonSaverSetup-x64.msi".

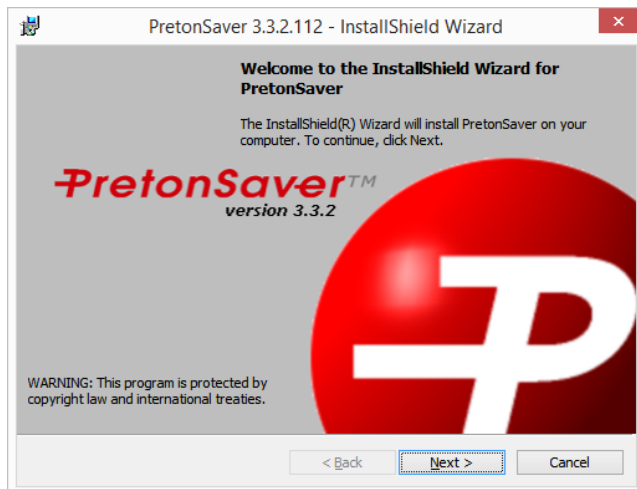

Als de MSI is gestart, ziet u het welkomst scherm.

Klik op "Next".

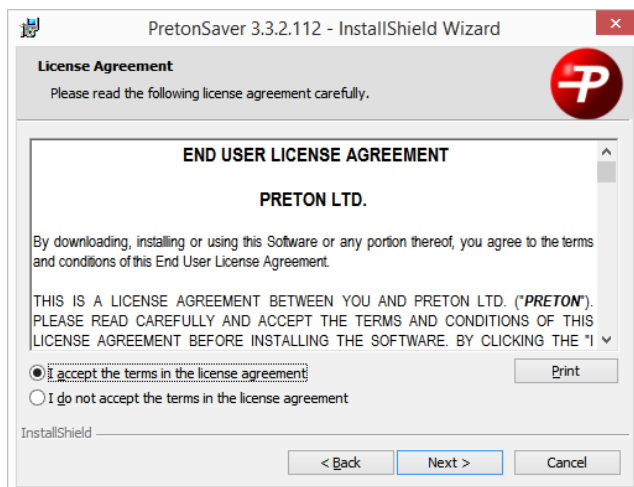

Kies "I Accept the terms in the license agreement" en klik op "Next".

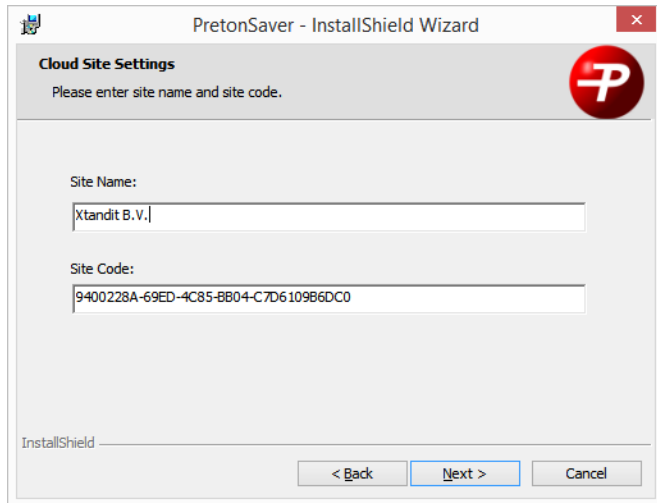

Klik in het Cloud Site Settings scherm op "Next".

**BELANGRIJK:** Omdat de Preton Tool speciaal voor u is gegenereerd, dienen de "Site Name" en "Site Code" niet te worden aangepast.

Als u een foutmelding krijgt, controleer dan (via uw netwerkbeheerder) of uw Internet Verbinding de standaard https/SSL poort (TCP/443) toelaat.

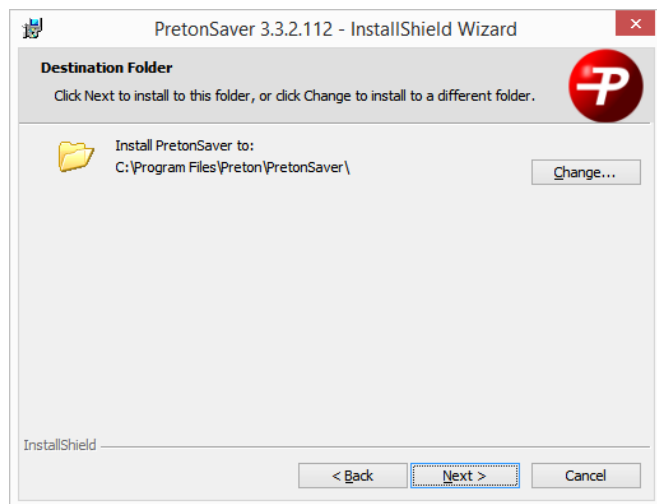

Als u het eens bent met het installatie pad, klikt u weer op "Next". Als u een ander installatie pad wenst, klikt u op "Change". Als dit is gedaan, klikt u op "Next".

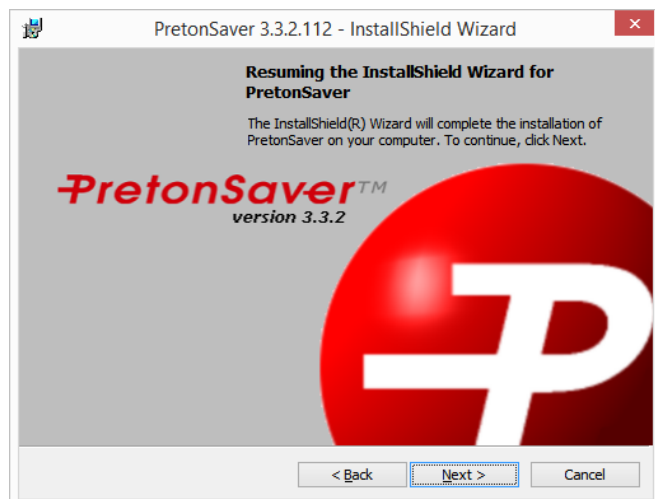

Klik wederom op "Next" om de installatie van de Preton tool te starten.

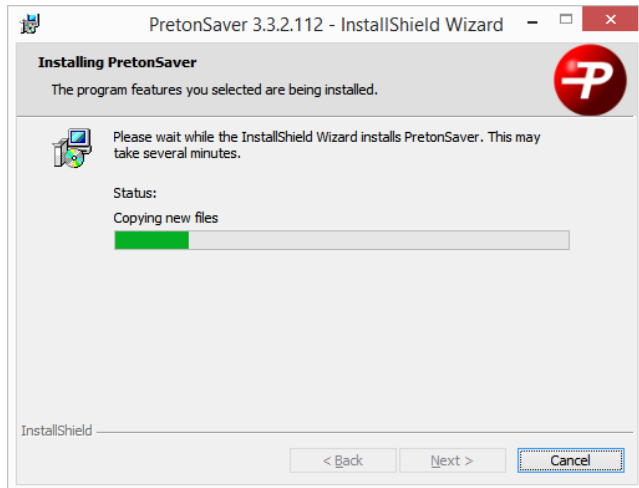

De Preton Tool wordt nu geïnstalleerd. De installatie zal niet lang duren.

Afhankelijk van uw Windows versie en/of beveiligingsinstellingen, kan er een pop-up of melding komen waarin wordt gevraagd of u wilt doorgaan. Kies "Ja" / "Yes" om de installatie door te laten gaan.

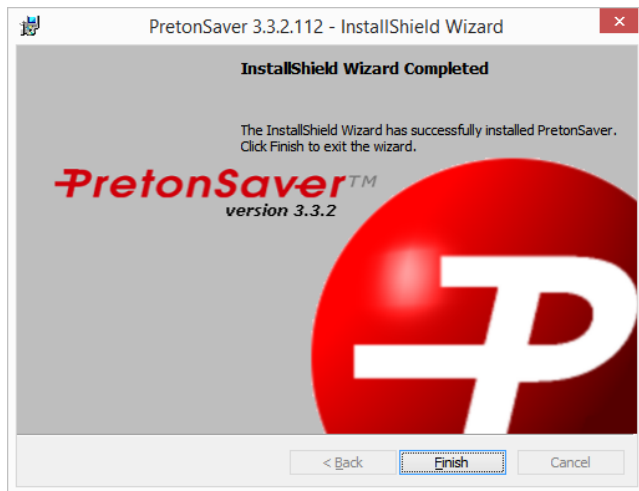

Als de installatie succesvol is afgerond, kiest u "Finish".

De Preton tool is nu geïnstalleerde en zal gegevens over uw printopdrachten **(geen inhoud van documenten)** veilig op de achtergrond naar ons versturen.

# Handleiding Preton installatie

