

GUIA DE IMPLANTACIÓN MEXICANA (GIM)

UN/EDIFACT/EANCOM



PARTIN

CATÁLOGO DE SUCURSALES

Nombre del mensaje:	PARTIN
Estándar:	EANCOM/UN-EDIFACT
Versión:	D01B
Organismo Responsable:	AMECE A.C.
Revisión:	AMC001
Fecha:	2005-10-31

CONTENIDO

MENSAJE CATALOGO DE SUCURSALES	3
1. ESTATUS.....	3
2. DEFINICIÓN.....	3
3. PRINCIPIOS.....	3
ESTRUCTURA DEL MENSAJE.....	3
DIAGRAMA DE ÁRBOL.....	4
DISTRIBUCIÓN DE SEGMENTOS.....	5
DEFINICIÓN DE SEGMENTOS.....	6
EJEMPLO SECTOR SALUD	13

MENSAJE DE CATALOGO DE SUCURSALES

1. ESTATUS

TIPO DE MENSAJE : Catálogo de Sucursales
TRANSACCION : PARTIN
VERSION : D01B

2. DEFINICIÓN

Mensaje que permite la transmisión de información relativa sucursales, almacenes, localidades, etc.

3. PRINCIPIOS

La identificación de los socios de negocio es esencial en el uso del intercambio electrónico de datos, ayuda a mantener actualizado el catálogo de sucursales. Es utilizado para identificar ubicaciones físicas, lógicas y funcionales.

ESTRUCTURA DEL MENSAJE

Sección de Cabecera del Catálogo de Sucursales

UNH	-	1	M	1	Cabecera de mensaje
BGM	-	2	M	1	Principio del mensaje
DTM	-	3	M	35	Fecha/hora/período
UNS	-	11	M	1	Sección de Control

Sección de Detalle del Catálogo de Sucursales

SG4		C	2000000	NAD-DTM-FII-IDE-FTX-TAX-HYN-SG6-SG7-SG8-SG9-SG10-SG12-SG13	
NAD	-	12	M	1	Nombre y dirección

Sección de Resumen del Catálogo de Sucursales

UNT	-	44	M	1	Final de mensaje
-----	---	----	---	---	------------------

DIAGRAMA EN ÁRBOL

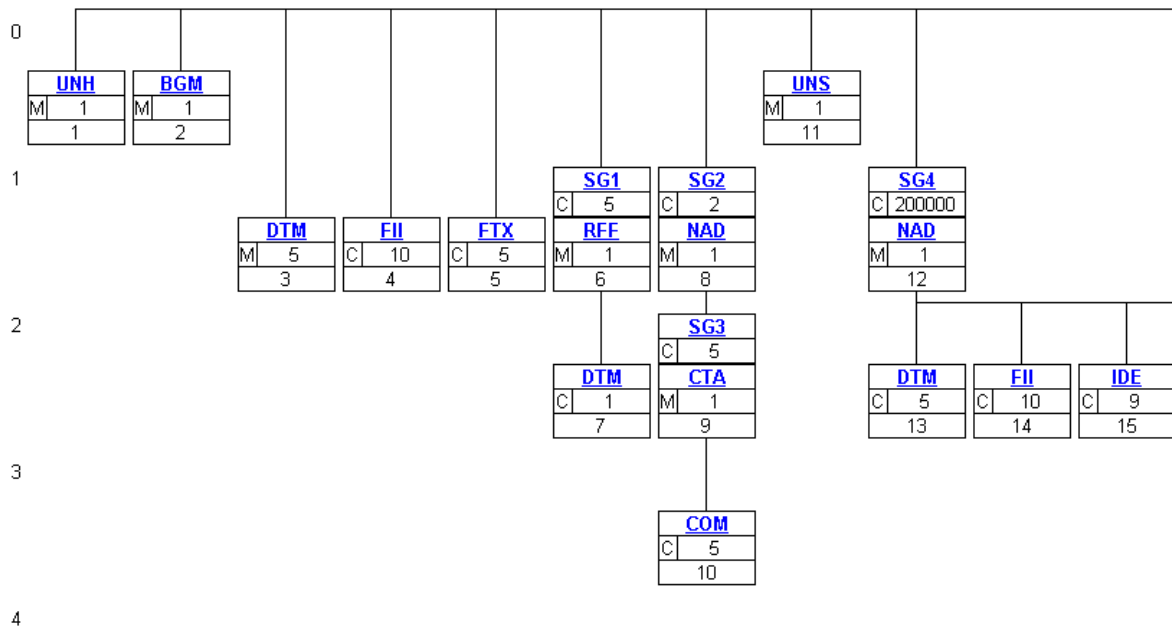

DISTRIBUCIÓN DE SEGMENTOS

1. Los segmentos se presentan según su orden de aparición en el mensaje. El segmento o grupo de segmentos va seguido por :
 - ✓ Condición: (M) Mandatorio (O) Opcional ó (C) Condicional
 - ✓ Tipo de dato: Indica que tipo de valor puede ser incluido, los tipo de datos pueden ser: Numérico (n), (id) Identificador (dato restringido a una lista de valores llamados calificadores), (an) Alfanumérico, (dt) Fechas ó (tm) Horas
 - ✓ Número máximo de apariciones
 - ✓ Descripción del segmento.
 - ✓ No de posición: Posición dentro del mensaje EDI

2. Leyendo de izquierda a derecha
 - ✓ En la primera columna aparecen los identificadores de los elementos de datos.
 - ✓ En la segunda columna aparece la descripción
 - ✓ En la tercera columna donde aparece la condición ó estado de UN/EDIFACT y el formato del campo de los elementos de datos.
 - ✓ En la cuarta columna donde aparece la condición ó estado de AMECE y el formato del campo de los elementos de datos.
 - ✓ En la quinta columna aparecen anotaciones y valores de códigos utilizados para elementos de datos específicos en el mensaje.

3. Los elementos de datos (M) obligatorio en los segmentos EDIFACT mantienen su estatus en el estándar AMECE.

DEFINICIÓN DE SEGMENTOS

UNH M-1 Cabecera de mensaje				
Función: Encabeza, identificar y especificar el tipo de mensaje y versión.				
No. Posición: 1				
DESCRIPCIÓN		EDIFACT	AMECE	VALOR
0062	Número de referencia del mensaje	M an..14	M an..14	Referencia del mensaje único del emisor. Número de secuencia de mensaje en el intercambio. DE 0062 en UNT tendrá el mismo valor. Generado por el emisor.
S009	IDENTIFICADOR DEL MENSAJE	M	M	
0065	Identificador del tipo de mensaje	M an..6	M id..6	PARTIN = Catálogo de Sucursales
0052	Número de versión del tipo de Mensaje	M an..3	M a..1	D = Directorio de trabajo
0054	Número de sub-versión del tipo de Mensaje	M an..3	M an..3	01B = Versión 01 B
0051	Agencia controladora	M an..2	M an..2	UN= UN/ECE/TRADE/WP.4, Mensaje normalizado de Naciones Unidas
0057	Código asignado por la asociación	C an..6	O an..6	EAN008 = Número de Control de Versión.
<p>Notas: Sección de Cabecera del Catálogo de Sucursales. Segmento utilizado como cabecera, que identifica y especifica un mensaje.</p> <p>DE's 0065, 0052, 0054 y 0051: Indica que el mensaje es un Catálogo de Sucursales basado en el directorio D.01B bajo el control de las Naciones Unidas.</p> <p>Sector Salud Utiliza DE 0062,S009,0065,0052,0054,0051,0057</p> <p>Ejemplo : UNH+1+PARTIN:D:01B:UN:EAN008'</p>				

BGM M-1 Principio del mensaje

Función: Indica el tipo y función de un mensaje y transmitir su número de identificación.

No. Posición: 2

DESCRIPCIÓN		EDIFACT	AMECE	VALOR
C002	NOMBRE DEL DOCUMENTO O MENSAJE	C	M	
1001	Nombre del documento o mensaje, Codificado	C an..3	M id..3	10 = Catálogo de Sucursales
3055	Agencia responsable del código de lista, codificado	C an..3	M an..3	9 = EAN
C106	NUMERO DEL DOCUMENTO O MENSAJE	C	M	
1004	Número del documento o mensaje	Can..35	M n..35	Número de Catálogo generado por el emisor del documento.
1225	Función del mensaje, codificado	C an..3	M id..1	9 = Original

Notas: Segmento que indica el tipo y función de un mensaje.

Sector Salud

En este documento se enviará el detalle de las claves presupuestales del catálogo del IMSS.

Se utilizarán los DE C002, 1001 Calificador 10 para intercambiar las claves presupuestales del catálogo del Instituto, DE 1004 para el número documento.

Ejemplo :

BGM+10::9+CAT0001+9'

DTM M-35 Fecha/Hora/periodo

Función Especifica fechas y/o horas o períodos.

No. Posición: 3

	DESCRIPCIÓN	EDIFACT	AMECE	VALOR
C507	FECHA/HORA/PERÍODO	M	M	
2005	Calificador de fecha/hora/período	M an..3	M id..3	137= Fecha/hora del documento/mensaje
2380	Fecha/hora/período	C an..35	M dt..12	
2379	Calificador de formato de fecha/hora/Período	C an..3	M id..3	203 = SSAAMMDDHHMM

Notas:

Este segmento especifica la fecha o el periodo de validez del catálogo de sucursales.

Sector Salud

En este segmento se enviará la fecha de generación del documento.

Se utilizarán los DE C507, 2005 Calificador 137, DE 2380 y DE 2379 Calificador 203.

Ejemplo :

DTM+137:20051008:102'

La fecha del documento es del 8 de Octubre de 2005.

UNS M-1 SECCIÓN DE CONTROL				
Función: Separa las secciones encabezado, detalle y sumario de un mensaje. No. Posición: 11				
DESCRIPCIÓN		EDIFACT	AMECE	VALOR
0081	Identificación de sección	M a..1	M a..1	D = Separación de secciones de encabezado/detalle
<p>Notas: Este segmento marca el fin del encabezado y el inicio del detalle.</p> <p>Sector Salud Utiliza el calificador D</p> <p>Ejemplo : UNS+D'</p>				

SG4	C-20000	NAD-DTM-FII-IDE-FTX-TAX-HYN-SG6-SG7-SG8-SG9-SG10-SG12-SG13		
NAD	M-1	NOMBRE Y DIRECCIÓN		
Función: Indica un nombre y/o dirección y su función asociada, ya sea mediante el elemento de dato C082 únicamente o de forma estructurada con los elementos del C080 al 3207. No. Posición: 12				
	DESCRIPCIÓN	EDIFACT	AMECE	VALOR
3035	Calificador de Parte	M an..3	M an..2	SN = Número de Almacén o Sucursal
C082	DETALLES DE IDENTIFICACIÓN DE LA PARTE	C	M	
3039	Identificación de parte, codificado	M an..35	M n..14	Número de localización Global (GLN) o número interno.
3055	Agencia responsable de lista de código, codificado	C an..3	M an.. 2	9= EAN (Sistema EAN.UCC) 92 = Código asignado por el emisor
C080	NOMBRE DE LA PARTE	C	O	
3036	Nombre de la parte	M an..35	M an..35	Nombre del socio comercial
3036	Nombre de la parte	C an..35	C an..35	Nombre del socio comercial
C059	CALLE	C	O	
3042	Calle y número o apartado postal	M an..35	M an..35	Calle y número
3042	Calle y número o apartado postal	C an..35	C an..35	Calle y número
3164	CIUDAD	C an 35	O an..35	Ciudad
C819	COUNTRY SUB ENTITY DETAILS	C	O	
3228	Country sub-entity name code	C an..9	O an..9	Estado
Notas: Este segmento identifica a los interlocutores involucrados en el proceso del catálogo de sucursales.				
Sector Salud Utiliza los siguientes DE:				
<ul style="list-style-type: none"> ➤ 3035. Calificador SN para indicar que se va a detallar la información de la Unidad Presupuestal. ➤ 3039. Clasificación Presupuestal. ➤ 3055. Calificador 92 para indicar que es un código asignado por el IMSS. ➤ 3036. Descripción de la clasificación presupuestal. 				
Ejemplo : NAD+SN+CLASPTAL01::92++DESCRIPCION UNIDAD PRESUPUESTAL'				

SG4 C-20000 NAD-DTM-FII-IDE-FTX-TAX-HYN-SG6-SG7-SG8-SG9-SG10-SG12-SG13

FTX C-9 Texto Libre

Función: Provee información de texto codificado o en formato libre

No. Posición: 16

DESCRIPCIÓN		EDIFACT	AMECE	VALOR
4451	Text subject code qualifier	M an..3	M an..3	AIQ = Información de la sucursal
4453	Función del texto, codificado	C an..3	C an..3	1 = Texto para utilización subsiguiente
C107	TEXT REFERENCE	C	C	
4441	Texto libre, codificado	M an..3	M an..3	001 = Texto estándar entre socios comerciales
3055	Agencia responsable de la lista de códigos, codificado	C an..3	C an..3	92 = Asignado por el emisor
C108	TEXT LITERAL	C	C	
4440	Free text value	M an..512	M an..512	Observaciones
4440	Free text value	C an..512	C an..512	Observaciones

Sector Comercial

Este segmento se usa para enviar indicaciones u observaciones

Sector Salud

Utiliza este segmento para el detalle de calificadores de la unidad presupuestal, en el DE 4440.

- CVE_TIPO_UNIDAD

Ejemplo :

FTX+AIQ++001::92+TEXTO'

UNT M-1 FINAL DEL MENSAJE				
Función: Finaliza y verifica la integridad de un mensaje. No. Posición: 44				
DESCRIPCIÓN		EDIFACT	AMECE	VALOR
0074	Número de segmentos en el mensaje	M n..6	M n..6	Aquí se detalla el número total de segmentos del mensaje.
0062	Número de referencia del mensaje	M an..14	M an..14	El número de referencia del mensaje detallado. Debe ser igual al especificado en el segmento UNH.
<p>Notas:</p> <p>Sección de Resumen del Catálogo de Sucursales.</p> <p>UNT - Este segmento es un segmento UN/EDIFACT obligatorio. Debe ser siempre el último segmento del mensaje.</p> <p>Sector Salud Utiliza DE 0074, 0062</p> <p>Ejemplo : UNT+21+ME000001'</p>				

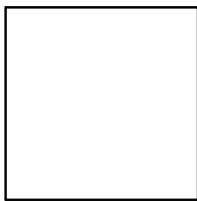

Ejemplo del Mensaje de Catálogo de Sucursales- Sector Salud

UNH+ME000001+PARTIN:D:01B:UN:EAN008 '	Cabecera del mensaje
BGM+10::9+CAT000001+9'	Número identificador del Catálogo generado por el IMSS
DTM+137:200511011808:203'	Fecha del mensaje 1 noviembre del 2005
UNS+D'	Inicio de detalle
NAD+SN+CLASPTAL01::92++DESCRIPCION UNIDAD PRESUPUESTAL'	Detalle de la Clasificación Presupuestal 1
NAD+SN+CLASPTAL02::92++DESCRIPCION UNIDAD PRESUPUESTAL'	Detalle de la Clasificación Presupuestal 2
NAD+SN+CLASPTAL03::92++DESCRIPCION UNIDAD PRESUPUESTAL'	Detalle de la Clasificación Presupuestal 3
NAD+SN+CLASPTAL04::92++DESCRIPCION UNIDAD PRESUPUESTAL'	Detalle de la Clasificación Presupuestal 4
NAD+SN+CLASPTAL05::92++DESCRIPCION UNIDAD PRESUPUESTAL'	Detalle de la Clasificación Presupuestal 5
NAD+SN+CLASPTAL06::92++DESCRIPCION UNIDAD PRESUPUESTAL'	Detalle de la Clasificación Presupuestal 6
UNT+11+ME000001'	Total de 11 segmentos en el mensaje