Revista Interactiva

MILLENNIALS®

Mi Comunidad. Mi Universidad.

EDICIÓN ESPECIAL

EDUCACIÓN Y LIDERAZGO POSITIVO

15 AÑOS

UNIVERSIDAD TECMILENIO®

TRANSFORMANDO MÉXICO EN UNA NACIÓN POSITIVA

#MxNacionPositiva #15AñosTecmilenio #LiderazgoPositivoTecmilenio

CONTENIDO MILLENNIALS.

PÁG. 11 CONSTRUYAMOS LA NACIÓN QUE QUEREMOS
TEMA DEL MES

PÁG. 21 ¿CÓMO VIVIRÁS EN EL 2030?
TECNOLOGÍA

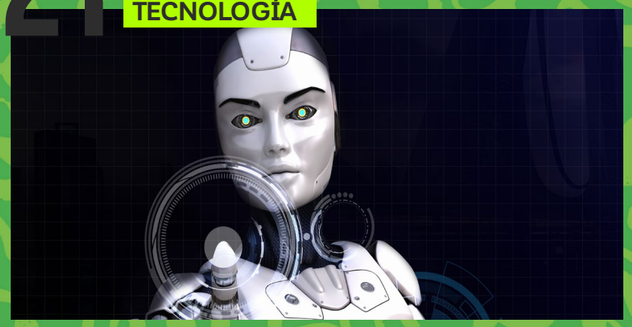

PÁG. 19 QUINCE GRANDES LOGROS
LO MEJOR DE ESTE MES

PÁG. 30 FELICIDADES SPIRITS ¡ENTÉRATE DE COMO SE VIVIÓ EN EL ENCUENTRO NACIONAL!
LO MEJOR DE NOTICIAS

PÁG. 25 DIETAS DE MODA
BIENESTAR Y FELICIDAD

PÁG. 17 TECMIFEST, MUY PRONTO
LO MEJOR DE ESTE MES

PÁG. 29 NUEVA VIDA, NUEVO GINMASIO
NOTICIAS

PÁG. 13 ¿CÓMO ERA EL MUNDO EN EL AÑO 2002?
TEMA DEL MES

EQUIPO EDITORIAL

Alumnos y Egresados

Ing. Laura Cerezo
Tecmilenio Cuervanaca

Dagoberto Cantú
Tecmilenio Las Torres

Eduardo Bojórquez
Tecmilenio Las Torres

Ilse Valeria Navarro
Tecmilenio Mazatlán

Mariela Támez
Tecmilenio Las Torres

Patricio Martínez
Tecmilenio Las Torres

Dania Guerrero
Egresada Tecmilenio

¡Felicidades!

A todos los alumnos que mes tras mes son parte del Equipo Editorial. Definitivamente tu colaboración e involucramiento hacen de cada edición algo extraordinario.

"Si tus acciones inspiran a otros a soñar más, aprender más, hacer más y convertirse en algo más, entonces eres un líder".

Com-Mkt

Emilio Trabulse
Director de Comunicación y Mercadotecnia.

Ailssa Rodríguez
Directora de Comunicación y P&R.

Stefanía Sandoval
Coordinación de Contenido y Diseño.

Noel García
Corrección de Estilo.

Gabriel Falcón
Diseñador Gráfico.

Mariana Cabrera
Diseñadora Gráfico.

Los artículos presentados en esta revista son realizados por alumnos de la Universidad Tecmilenio.

¡Participa y envía tu nota!

millennials@servicios.tecmilenio.mx

MENSAJE DEL RECTOR

Estimados Alumnos:

En este mes de septiembre tenemos muchos motivos para celebrar. Uno de ellos son los 15 años de educación y liderazgo positivo de nuestra Universidad, lo cual hemos alcanzado gracias a ustedes.

Para seguir con la celebración, en octubre tendremos nuestro V Foro Internacional de Ciencias de la Felicidad, evento de gran relevancia para el crecimiento y fortalecimiento de nuestra Universidad.

Les invitamos a participar durante todo el año en los grandes eventos y logros que estaremos celebrando.

¡Felicidades!

millennials@servicios.tecmilenio.mx

MILLE-
NNIALS.

Sé parte del Equipo Editorial

MILLE-
NNIALS.

¿Te gusta escribir? ¿Tienes muchas ideas y quieres compartirlas?

Sé parte de tu Revista Millennials, realizada por alumnos y para alumnos.

Te invitamos a compartir todo eso que quieres dar a conocer:

- Proyectos
- Tu Propósito de Vida
- Moda
- Tecnología
- Noticias positivas de tu campus y todo lo que te interese.

Envíanos tu nota a:
millennials@servicios.tecmilenio.mx

Recuerda, esta es tu revista **¡Hazla brillar con tus ideas!**

UNIVERSIDAD TECMILENIO

BLOSSOMS

Blended Learning Open Source Science or Math Studies

Por: Ingeniera Laura Araceli Gómez Cerezo
Docente de Profesional Semestral, Universidad Tecmilenio Cuernavaca

Profesora Ejemplar

En lo personal, todo este año de trabajo ha significado un gran reto, ya que la forma en la que se deben estructurar las lecciones para BLOSSOMS es muy exigente y demanda un alto grado de calidad y creatividad.

El tratar con gente tan importante del MIT y vencer la barrera del idioma y la cultura de trabajo ha aportado mucho en mi desarrollo personal y profesional.

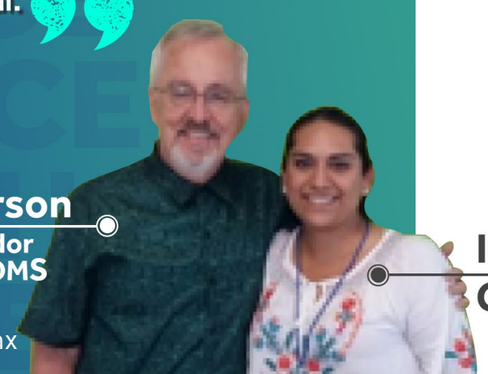

Dr. Richard Larson
Fundador y coordinador del proyecto BLOSSOMS

Ing. Laura Araceli Gómez Cerezo.

tecmilenio.mx

¿Qué es BLOSSOMS?

Es un "Recurso Educativo Abierto", una colección **basada en la web de materiales** ofrecidos libre y abiertamente para su reutilización en la enseñanza, el aprendizaje y la investigación.

La profesora **Araceli Gómez** de la Universidad Tecmilenio es partiícipe en este gran proyecto. Su propuesta se llama **"Dame un estándar y moveré al mundo"**, con el objetivo de despertar en los jóvenes la curiosidad por conocer más acerca de las **tendencias productivas en la industria.**

COLABORACIÓN CON BLOSSOMS MIT

2015

Comenzó cuando se firmó un acuerdo de colaboración, en el que **la Universidad Tecmilenio** se comprometió a traducir y subtitular 10 videolecciones existentes en la **videoteca de BLOSSOMS.**

2016

Tecmilenio lanzó la convocatoria para participar en el desarrollo de **videolecciones originales totalmente en español** en la que participamos profesores de todos los campus del país y la Universidad Virtual.

Más de 35 profesores de la Universidad Tecmilenio asistieron al Campus Las Torres para un workshop de 3 dias para utilizar y crear el contenido en BLOSSOMS.

CONSTRUYAMOS LA NACIÓN QUE QUEREMOS

Por: Dagoberto Cantú Puente
Universidad Tecmilenio Las Torres

MÉXICO ES UN PAÍS MARAVILLOSO, LLENO DE VIDA, COLORES, GENTE TRABAJADORA Y HERMOSOS LUGARES. Esto tiene gran importancia, ya que la gente que conocemos, las conversaciones que tenemos, los programas que vemos, los libros que leemos, las canciones que escuchamos, ***todo en nuestro alrededor tiene una fuerte influencia en nuestra vida.***

Desde hace varios años nos hemos visto expuestos a cierta información que como nación nos afecta, información que por la constante difusión diaria nos hace creer que no hay otro rumbo, sin embargo **HOY TE INVITO A SER FACTOR DE CAMBIO.**

La Psicología Positiva es el estudio científico de las bases del bienestar y de la felicidad, así como de las fortalezas y virtudes humanas.

Su principal objetivo es desarrollar ***aspectos como la gratitud, el optimismo, el amor,*** y aprender a identificar y conocer los factores que permiten sacar el máximo partido a la vida y las competencias para vivirla más satisfactoriamente. ***Por ello te invito a crear una serie de experiencias positivas.***

FACT

La gente que expresa frecuentemente **gratitud tiene mejor salud, más optimismo, bienestar y ayuda a otros consiguiendo metas** que sean positivas e impacten a una nación, y sobre todo que tengan un **propósito de vida.**

PONTE A PRUEBA

Descubre tu propósito de vida. Con él vas a contribuir a la sociedad, aportando tus **dones y talentos,** lo cual te permitirá realizarte felizmente.

#MXNACIONPOSITIVA

"PARA CREAR UNA NACION POSITIVA Y HACER UN CAMBIO PIENSO QUE SE DEBERÍA FOMENTAR LA PSICOLOGÍA POSITIVA YA QUE SE TOCAN TEMAS QUE TE AYUDAN A ESTAR BIEN CONTIGO MISMO Y CON LOS DEMÁS. Y DE ESTA MANERA LAS PERSONAS VERÁN EL CAMBIO COMO ALGO BUENO Y COMO UNA OPORTUNIDAD MÁS."

¿CÓMO ERA EL MUNDO EN EL 2002?

Por: Eduardo Bojórquez Alvarez
6to. Semestre
Licenciatura en Administración Financiera
Universidad Tecmilenio Las Torres.

Fue el año en que las personas usaban las primeras cámaras digitales, se estrenaba **Star Wars: El Ataque de los Clones,** se celebraba el **Mundial de Fútbol Corea-Japón** (en el que Brasil ganó la Copa), y el **iPod** era lo cool para oír música.

El 2002 era el segundo año del nuevo siglo, y aunque eran aún recientes los atentados a las Torres Gemelas del World Trade Center de Nueva York (un evento que conmocionaría al mundo), también se respiraba expectativa de **lo que traería el nuevo milenio en tecnología, eventos, música, cine, etc.**

EL INTERNET ERA MUY DIFERENTE QUE HOY DÍA: TE TENÍAS QUE CONECTAR CON EL TELÉFONO DE CASA (A 56 KBPS), FRIENDSTER ERA LA RED SOCIAL MÁS POPULAR, EL NAVEGADOR DE TODOS ERA INTERNET EXPLORER Y LAS PELÍCULAS LAS RENTABAS EN BLOCKBUSTER, EN LUGAR DE VERLAS EN NETFLIX.

Pero era indudable que la tecnología estaba cambiando al mundo, y que la educación también podía llevarse a mayor distancia y a un mayor número de personas.

Con la innovación en la sangre y una visión de contribuir al desarrollo del País, una gran Universidad nacería en el mes de septiembre: **La Universidad Tecmilenio.**

¡DESCUBRE LO QUE PASABA ESTE AÑO EN EL MUNDO!

DA CLIC EN CADA OPCIÓN PARA VER LO QUE PASABA:

TECNOLOGÍA

EVENTOS

PELÍCULAS

MÚSICA

Y mientras todo esto sucedía, un niño cumplía 6 años de edad en la ciudad de **Los Mochis, Sinaloa.**

Una ciudad donde se respiraba el olor a caña generado por el ***Ingenio Azucarero***, una ciudad donde aún no existían centros comerciales cómo los que hay el día de hoy.

Hace 15 años, este niño soñaba con ser Presidente de México, futbolista, luchador, dibujante, o cualquier cosa que se le ocurriera cada día. ¿Cómo lo iba a lograr? ***Cerrando los ojos y creyendo que todo es posible.***

Hoy, 15 años después, solo recuerdos me quedan de aquel olor a caña.
Hoy, 15 años después, mi ciudad tiene otra cara, una cara desarrollada y con un futuro impresionante.
Hoy, 15 años después, ya no sueño con jugar a la pelota, ni con ser un caricaturista profesional.
Hoy, 15 años después, mi propósito es contribuir al desarrollo económico de mi ciudad generando empleos dignos.
Hoy, 15 años después, soy parte de una universidad que amo.
Hoy, 15 años después, soy **Orgullo Tecmilenio.**

Aunque hoy, 15 años después, hay algo que no ha cambiado:

¿Cómo voy a lograr mis sueños?
Cerrando los ojos y creyendo que todo es posible.

IMPACTO DEL E-COMMERCE EN MÉXICO

Por: Ilse Valeria Navarro Quintero
Universidad Tecmilenio Mazatlán

Desde unos calcetines, hasta una televisión de 32 pulgadas de la marca que sea de tu preferencia; hoy por hoy es muy fácil el poder realizar compras por Internet, y esto se lo debemos a la **revolución tecnológica** que ha impactado en los procesos de compra.

Todo comenzó con la idea revolucionaria de hacer pedidos por teléfono a tiendas de autoservicio, las cuáles te llevaban/llevan tu compra hasta tu casa. Esto estaba restringido exclusivamente para las grandes metrópolis del país, enfocado a personas que realmente no tenían tiempo de ir hasta el supermercado o simplemente por comodidad. Tuvo mucho éxito hasta que distintas empresas empezaron a lanzar las ventas o integrarse al **comercio electrónico.** Implementaron una plataforma desde su página web y fue así como poco a poco nos fuimos empapando de **E-Commerce** hasta lo que conocemos y hacemos hoy en día.

Para bien o para mal, el **e-Commerce** en México ha llegado para quedarse, principalmente por la **practicidad y facilidad** de poder adquirir cualquier artículo desde una **plataforma o página web** conectada a Internet, y dependiendo del monto de tu compra, los artículos incluyen envío gratuito hasta la puerta de tu casa. Suena increíble, ¿no?

Sin embargo, no todas las personas confían en este medio para realizar sus compras, según un estudio realizado en el 2015 por la **Asociación Mexicana de Internet y Comercio Electrónico** *(AMIPCI)* las personas con un rango de edad de **20-40** años son las más frecuentes en compras por Internet; este estudio anual también marcó que las principales categorías de ventas son las siguientes:

1. ***ROPA Y ACCESORIOS***
2. ***DESCARGAS DIGITALES***
3. ***BOLETOS PARA EVENTOS***

Es maravillosa la forma en la que ahora podemos adquirir nuestros artículos favoritos de cualquier marca a través de Internet. **¿Y tú ya has realizado compras por Internet?**

QUE ES EL E-COMMERCE?

De acuerdo con Ramírez (2017) podemos definir el *E-Commerce* como el proceso mediante el cual dos o más partes realizan una transacción de negocios a través de una computadora y una red de acceso

TECMIFEST

Acompáñanos en la **convivencia y reconocimiento** de **alumnos, profesores, colaboradores y socioformadores** que viven el Ecosistema de Bienestar y Felicidad.

Dentro del marco de las celebraciones del 15 Aniversario de la Universidad Tecmilenio, este **18 de septiembre** haremos en todos los Campus un **gran convivio.**

Se entregará una distinción especial a quienes viven intensamente los **7 elementos** de nuestro **Ecosistema de Bienestar y Felicidad:**

POSITIVIDAD
Colaboradores y Profesores

LOGRO
Egresados

INVOLUCRAMIENTO
Colaboradores

BIENESTAR FÍSICO
Alumnos

RELACIONES POSITIVAS
Alumnos

ATENCIÓN PLENA
Alumnos

SIGNIFICADO
Socioformadores

Te esperamos por la **tarde/noche en tu Campus.** Habrá en el lobby exhibiciones artísticas y culturales, Flash Mob de los Campus, reconocimientos y sorpresas especiales.

Todo aquí, en tu

UNIVERSIDAD TECMILENIO: EL MEJOR LUGAR PARA PREPARARTE Y SER FELIZ.

¡TE ESPERAMOS!

UNIVERSIDAD TECMILENIO®

EDUCACIÓN Y LIDERAZGO POSITIVO 15 AÑOS

TECMIFEST

tecmilenio.mx

QUINCE GRANDES Logros

2002

Fundación de la Universidad Tecmilenio en Campus Las Torres

2003

Inauguración del **primer campus** en la Ciudad de México (Campus Ferrería)

2005 - 2008

EXPANSIÓN DE LA UNIVERSIDAD TECMILENIO

a 23 campus **en todo el País**

2009

Hillary Clinton visita el Campus Las Torres como Secretaria de Estado de Estados Unidos.

2011

Reader's Digest México ubica a la Universidad Tecmilenio dentro del **Top 10 de universidades del País**

2012

LANZAMIENTO DEL **NUEVO MODELO** DE UNIVERSIDAD

2013

Fundación del **Instituto de Ciencias de la Felicidad**

Realización del Primer **Foro Internacional de Ciencias de la Felicidad**

Realización del primer **IPV**

INSTITUTO DE CIENCIAS DE LA FELICIDAD®

Psicología Positiva para tu bienestar

2015

Primer nombramiento de **Embajadores Tecmilenio**

El MIT y Tecmilenio hacen convenio colaborativo para el programa **BLOSSOMS**

Impacto de la Universidad Tecmilenio en el mundo: **ONU, IPPA, OCDE, Southern New Hampshire, Alianza del Pacífico**

2017

QS Stars evalúa a la Universidad Tecmilenio Las Torres con **5 estrellas en Empleabilidad, Inclusividad y Educación en Línea**

La Universidad Tecmilenio es nombrada **Primera Universidad Positiva del Mundo**

La **Ministra de la Felicidad** de los Emiratos Árabes Unidos, **Ohood Bint Khalfan Al Roumi** (primera mujer en ocupar un cargo de Estado dedicada exclusivamente a la felicidad), visita Tecmilenio en Ferrería.

HOY

29 Campus . 25 Estados, más de 78,000 Egresados, más de 55,000 Alumnos.

10 TOP

UNIVERSIDAD TECMILENIO®

Innovación con propósito de vida.

EDUCACIÓN Y LIDERAZGO POSITIVO 15 AÑOS

TECMIFEST

ECHA UN VISTAZO AL FUTURO

¿CÓMO VIVIRÁS EN EL 2030?

Por: Mariela Tamez Cavazos. Alumna de 5to. Semestre de Ingeniería Industrial. Universidad Tecmilenio Las Torres.

La velocidad con la que el mundo cambia y se transforma es cada vez más rápida. Por eso, predicciones basadas en las tendencias actuales indican que en el **2030** nuestra vida será totalmente distinta, desde tu estilo de vida y la ropa que usas, hasta la forma como estudias, comes, o compras.

ANTICÍPATE AL FUTURO Y PREPÁRATE PARA DESCUBRIR Y ALCANZAR TU PROPÓSITO DE VIDA.

DESCÚBRELO DANDO CLIC A CADA UNO:

Si no te integras al cambio, el cambio te llevará de paso. Recuerda, la selección natural hará su trabajo y sólo sobrevivirán los que se adapten a la evolución.

Ser inculto ya no será opción, conformarse con lo básico ya no bastará, y estudiar una licenciatura no será lo suficiente. No te estanques, abre los ojos y echa un vistazo al futuro, porque es ahí hacia donde vamos...

¿O acaso alguna vez has manejado la carretera con los ojos cerrados?

MARIELA TAMEZ CAVAZOS.
ALUMNA DE 5TO. SEMESTRE DE INGENIERÍA INDUSTRIAL
UNIVERSIDAD TECMILENIO LAS TORRES

CONOCE MÁS DANDO PLAY AQUÍ

HYPER LOOP

CADA VEZ MÁS CERCA

Por: Patricio Martínez Casas,
5to. Semestre, Ingeniería en Desarrollo de Software, Las Torres

Aunque podemos asegurarte que no será muy barato comprar tu boleto en Hyperloop de Monterrey a Cancún.

ELON MUSK

Suguiere que los **Pods del Hyperloop** podrán en un futuro alcanzar **velocidades supersónicas.** Con este tipo, de desempeño, uno teóricamente podría viajar de Los Angeles a Las Vegas en cuestión de 26 minutos, a aproximadamente **1080 KM/h.** Definitivamente podría **representar una verdadera revolución** en el transporte sobre tierra, recortando los tiempos por un factor de casi 5 veces.

Es un modelo propuesto para **transportación de productos o pasajeros.** El primer proyecto open-source de este tipo, diseñado y publicado en conjunto por **Tesla y Space X**, ambas compañías del magnate tecnológico e inventor reconocido: **Elon Musk.**

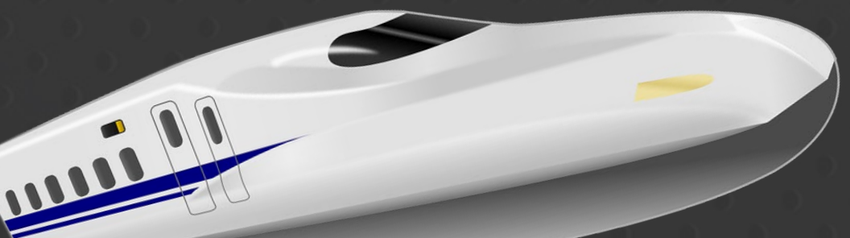

> **La comercialización del Hyperloop** representaría uno de los mayores avances en la industria del transporte desde el avión.

Por: Karina Melo Fernández y David Acosta Coronado
Nutrición
Universidad Tecmilenio Ferrería

DIETAS *de* MODA

Las dietas de moda son la "salida fácil" para muchas personas que quieren perder peso de manera rápida.

Lo que se desconoce es que ese tipo de dietas no tienen ningún fundamento científico o médico, **y generalmente las personas las realizan sin ninguna prescripción médica o de un profesional en nutrición.**

Las dietas de moda normalmente aportan una **cantidad de calorías muy bajo** que conllevan pérdidas de peso exageradas en periodos de tiempo muy cortos, con el riesgo de sufrir mareos, dolor de cabeza y hasta desmayos.

Otra desventaja de estas dietas es que **no nos enseñan a alimentarnos de manera equilibrada** y pueden limitarse grupos de alimentos o de nutrimentos, que a corto o largo plazo pueden desencadenar otro tipo de **enfermedades** por las **deficiencias nutrimentales** que se generan.

ALGUNAS **DIETAS** DE MODA

- *Atkins*
- *La zona*
- *Detox*
- *Alcachofa*
- *Baja en Carbohidratos*

¿Qué necesita mi organismo?

Lo más recomendable es visitar un nutriólogo o experto en nutrición que planifique una dieta que se adapte a nuestra edad, sexo, nivel de actividad física y peso ideal.

Una alimentación equilibrada incluye todos los alimentos en cantidades controladas, y lo que debemos hacer es aprender a comer, saber qué alimentos, qué cantidades y con qué frecuencia debemos consumirlos.

Egresados: Encuentra tu Propósito de Vida

Escrito por: Dania Guerrero Vélez
Ingeniería Industrial
Generación 2011-2015

> **Yo al igual que tú me encontré en el momento decisivo sobre qué carrera elegir.**

El propósito de toda institución educativa, debe ser motivar a las nuevas generaciones a pulir su verdadera pasión, no a descubrirla, pues tú eres el único que la conoce.

Es por ello que **la Universidad Tecmilenio** a través de su modelo educativo promueve que tu mayor motor sea **"SER FELIZ".**

INCREÍBLE, ¿NO? PERO CONFORME MÁS CRECEMOS, MÁS DIFÍCIL PARECE ENCONTRAR LA FELICIDAD.

¿Pero cómo puede ser eso posible si cuando éramos niños todo eso parecía tan claro?

La respuesta está justo enfrente de ti. Hemos olvidado nuestro **propósito en la vida** debido a estímulos externos que nos condicionan a seguir una tendencia, quizás errónea.

PROPÓSITO

"Convierte tu pasión en tu trabajo"

Pero en este caso la regla del orden de los factores sí afecta el resultado, por lo que **nunca elijas un trabajo por el dinero.**

Se trabaja un promedio de **80,000 horas** en la vida y sólo piensa si estarías dispuesto a utilizar todo este tiempo en un trabajo, cuyo propósito es monetario. En vez de ello

"elige una carrera que vaya en relación con tu pasión,"

que te motive a investigar cada vez más, que te permita aplicar tus conocimientos, a enriquecer la vida de los demás y que tenga un impacto en el mundo. Pero lo más importante es que te enriquezca como ser humano y sobre todas las cosas, **te haga feliz. Solo piénsalo...**

¡TENEMOS NUEVA CAFETERÍA EN CAMPUS CANCÚN!

Esta cafetería **cuenta con espacios modernos para mejorar la interacción** entre alumnos, además sus espacios son abiertos.

CON VISTA CASI 360° DE LAS INSTALACIONES

Así que si se te perdió un amigo podrás encontrarlo fácilmente ya que su **visibilidad es amplia**. Además de esto el menú que se maneja es muy saludable, por lo tanto cuidar de tu alimentación y figura será mucho más fácil, se sirven **jugos y smoothies de frutas naturales, ensaladas, snacks saludables y algunos productos orgánicos,** entre otros.

Sin duda continuamos cultivando logros en nuestra Universidad Tecmilenio

¡A disfrutar!

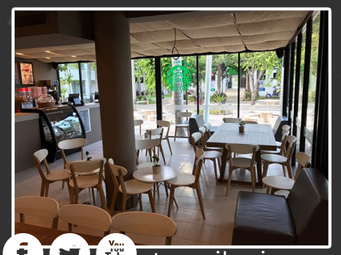

¡NUEVA ALIMENTACIÓN, NUEVA VIDA, NUEVO GIMNASIO!

En el pasado mes de agosto, los alumnos de la Universidad **Tecmilenio Cuautitlán** se vieron muy motivados a realizar ejercicio, ya que les presentaron las **nuevas instalaciones de su gimnasio,** que podrán utilizar para continuar y mejorar su figura **¡A sudar y disfrutar de una buena salud!**

SERVICIO SOCIAL SIGNIFICATIVO

Esfuerzo en conjunto con **ONU México.**

El **30 de agosto** recibimos al **Sr. Antonio Molpeceres**, Coordinador Residente de la **ONU en México en Campus Las Torres.** En esta visita dio una conferencia titulada "Los Jóvenes y en los Objetivos de Desarrollo Sostenible **(ODS)**". Además, se develó una placa donde se reconoce el compromiso de la Universidad Tecmilenio en apoyo a los ODS, a través de su programa de **Servicio Social Significativo.**

La Organización de las Naciones Unidas en México se compromete con la Universidad a capacitar a profesores, coordinadores y alumnos para la correcta implementación de proyectos y prácticas en beneficio de **los ODS**, así como su correcta medición y reconocimiento del esfuerzo.

¡QUÉ ORGULLO SER PARTE DE ESTA UNIVERSIDAD!

¡FELICIDADES SPIRITS!

MENCIONES ESPECIALES:

Fotografías por: ***Luis Alejandro García García y Raul Humberto Olivares Rodríguez.***

Video: ***Raúl Olivares y Alex García de Campus Guadalupe.***

Del 24 al 26 de agosto se llevó a cabo el 2do. Encuentro **SPIRITS** Tecmilenio en la ciudad de Monterrey.

Este programa tiene como principal objetivo identificar a los líderes de cada campus, capacitarlos en un **Encuentro Nacional,** donde se reúne un líder por cada 100 alumnos del campus, para que durante su año **SPIRIT** desarrollen un proyecto donde se incentive el sentido de **orgullo y pertenencia a la Universidad.**

Este año recibimos a más de 150 alumnos de la **2da. generación de SPIRITS,** con el apoyo de 32 alumnos de la 1ra. generación que, junto a los Coordinadores **BYDE,** llevaron a cabo el proceso de capacitación.

A la Selección Nacional

Denisse Guadalupe Tejada Sáenz, alumna de preparatoria en la Universidad Tecmilenio Durango quedó en el grupo final de la **Selección Nacional de Basquetbol Femenil Sub 17.**

La Selección participará en el **Centro Básquet,** con sede en **Aguada, Puerto Rico,** del 14 al 19 de agosto del 2017, avalada por la **FIBA.**

MANI-FIESTO

Me levanto cada mañana buscando *algo fascinante.*

Algo que mantenga la *esencia de lo que soy.*

La magia sucede cuando encuentro algo *auténtico;* una idea que puedo llevar a cabo. Entonces sé que puedo cambiar el mundo *conectando y creando.*

La verdad es que no es complicado encontrarle significado *a mi propósito de vida,* cuando soy parte de proyectos más grandes que yo. A veces sólo es necesario ponerme metas y cada día esforzarme por lograrlas. *Saber que sólo yo soy el responsable de creer y crear.*

Millennials. Creadores de la innovación.

MILLE-NNIALS.

Tú eres el editor.

¿QUÉ TE GUSTARÍA INCLUIR O QUITAR EN LA REVISTA?

Tú haces esta revista y tu opinión es muy valiosa.

¿CONOCES A ALGÚN ALUMNO O EGRESADO DE TECMILENIO QUE HAYA LOGRADO ALGO EXTRAORDI-NARIO?

Compártenos sus datos para cubrir su trayectoria.

¿TE GUSTARÍA FORMAR PARTE DEL COMITÉ EDITORIAL?

Temas, secciones, innovaciones, información, ¡lo que se te ocurra!

Este es tu espacio.

millennials@servicios.tecmilenio.mx

Gracias por ser parte de esta comunidad

Compártenos tu opinión

UNIVERSIDAD TECMILENIO®

Innovación con propósito de vida.