

# IMPACTO NA GESTÃO DA SAÚDE



— NOSSA —  
**MAIOR BARRERA É A CULTURA!**



**O NOVO NORMAL DEVE SER BASEADO EM ÉTICA A FAVOR DO PACIENTE OU VOLTAREMOS DEZ ANOS ATRÁS!**

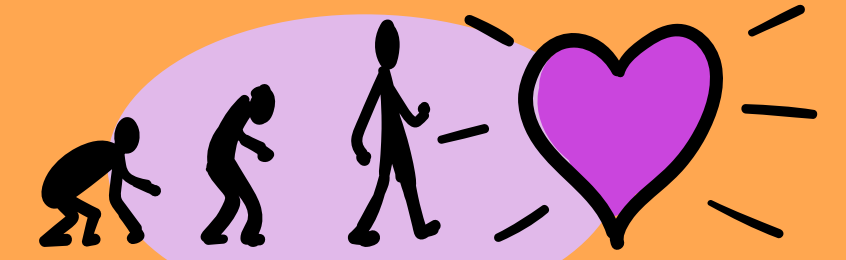

**A TECNOLOGIA APROXIMA O CONTATO COM O PACIENTE E TRAZ SOLUÇÕES PARA O DIA A DIA DO TRATAMENTO**

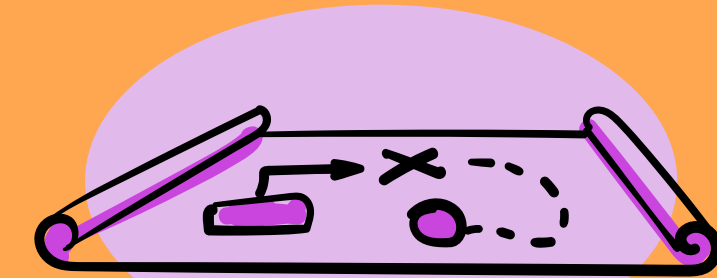

**ÁREA DE SAÚDE TEM NECESSIDADE DE REMODELAÇÃO**



**A TECNOLOGIA VAI FAZER PARTE DO DIA A DIA DAQUI PRA FRENTE**

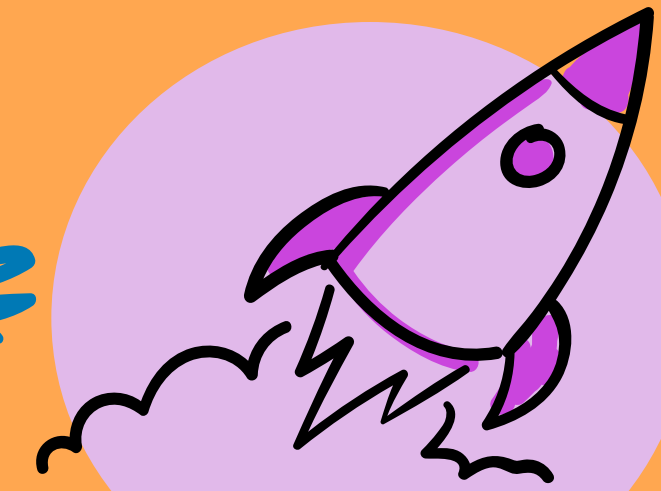

**A PANDEMIA TROUXE UM SALTO DE MUDANÇA DE 5 ANOS EM 60 DIAS**



**QUANDO SE PENSA EM TECNOLOGIA, PENSA-SE TAMBÉM EM ESCALA ESCALA NÃO SÓ DE VOLUME, MAS QUALIDADE**



**OTIMIZAR CADA VEZ MAIS O ACESSO A POPULAÇÃO NÃO CRIAR FILAS, CRIAR ACESSOS**

**DR. PEDRO BATISTA  
VILSON COBELLO**