SEP
SECRETARÍA DE EDUCACIÓN PÚBLICA

CDMX
CIUDAD DE MÉXICO

CIUDAD DE MÉXICO

CONSTRUCCIÓN SEGURA

DICTAMEN GRATUITO DE SEGURIDAD ESTRUCTURAL

El que suscribe, Arq. ó Ing. ING. MIGUEL GONZALEZ SOTO en su calidad de DIRECTOR RESPONSABLE DE OBRA con número de registro de DRO- 1912 REGISTRO VIGENTE DESDE 24 JULIO 2017 Y HASTA 24 JULIO 2018 RESELLADO.

Como Auxiliar de la Administración y en base a los Artículos 7 fracción XIII; XV y XVI de la Ley de Desarrollo Urbano; el artículo 32, 34 en las fracciones III, IV y V; Artículo 35 fracción IV, X y XII; Artículo 36 fracción I a) y b); artículo 38 fracción I D); Artículo 39 fracción I C), F); Artículo 139 fracción I del Reglamento de Construcciones; ambos del Distrito Federal. Se emite el siguiente:

DICTAMEN GRATUITO DE SEGURIDAD ESTRUCTURAL DE LA ESCUELA:

UNIVERSIDAD INSURGENTES PLANTEL XOLA

~~(09PSU0149B)~~ 09PSU0149V

CON DOMICILIO EN:

CALZADA DE TLALPAN NUMERO 705 Y ANEXO EN VIADUCTO MIGUEL ALEMAN NUMERO 155, COLONIA ALAMOS, C.P. 03400, DELEGACION BENITO JUAREZ, MEXICO, DISTRITO FEDERAL (AHORA: CIUDAD DE MEXICO).

Con base a la Moratoria publicada en la Gaceta Oficial del Gobierno de la Ciudad de México, suscrita por el Jefe de Gobierno Dr. Miguel Ángel Mancera Espinoza, el pasado 21 de septiembre de 2017.

Toda vez que se ha hecho la revisión necesaria y que de acuerdo a Reglamento de Construcciones del Distrito Federal y a sus Normas Técnicas Complementarias **NO PRESENTA DAÑO ALGUNO** que pueda poner en riesgo la integridad de los alumnos y de su personal a cargo, así como de cualquier persona que ingrese al inmueble. Han sido revisadas las condiciones de estabilidad estructural y de sus instalaciones.

SECRETARÍA DE EDUCACIÓN PÚBLICA

Recibí: Dictamen
26-09-17
David. M.T.

Puede ser ocupado el plantel ya que su condición de seguridad es **HABITABLE SIN RIESGO.**

ARQ. y/o ING. DRO- 1912

ING. MIGUEL GONZALEZ SOTO

ING. MIGUEL GONZÁLEZ SOTO
D.R.O. 1912
CED. PROF. 1626109

FIRMA

DIRECTOR ESCOLAR ADRIANA ACEVEDO LARA

FIRMA FECHA: 25 DE SEPTIEMBRE 2017

UNIVERSIDAD INSURGENTES

CONSTRUCCIÓN SEGURA

CDMX

FORMA DE INSPECCION POSTSISMICA
EVALUACION RAPIDA

1.- UBICACIÓN Y DESCRIPCION DE LA EDIFICACION

DIRECCION UNIVERSIDAD INSURGENTES PLANTEL XOLA, CALZADA DE TLALPAN NUMERO 705 Y ANEXO EN VIADUCTO MIGUEL ALEMAN NUMERO 155

COLONIA: ALAMOS C.P. 03400 DELEGACION: BENITO JUAREZ

CIUDAD : MEXICO, DISTRITO FEDERAL (AHORA: CIUDAD DE MEXICO)

NUMERO DE NIVELES SOBRE EL TERRENO (INCLUYENDO AZOTEA Y MEZANINES)

SOTANOS : SI [X] NO [ ] CANTIDAD [4]

USO

CASA HABITACION	[ ]	DEPARTAMENTOS	[ ]	EDUCACION	[X]
ESTACIONAMIENTO	[ ]	OFICINAS PRIVADAS	[ ]	INDUSTRIAS	[ ]
OFICINAS PUBLICAS	[ ]	RECREATIVO	[ ]	BODEGAS	[ ]
COMERCIOS	[ ]	OTROS			

ZONIFICACION SISMICA (EN CASO DE CONOCERSE): III-A

ZONIFICACION GEOTECNICA (EN CASO DE CONOCERSE): ZONA DE LAGO III

DESCRIPCION GENERAL DE LA EDIFICACION:

EDIFICACION ESTRUCTURADA A BASE DE TRABES, LOSA Y COLUMNAS DE CONCRETO REFORZADO, COMPLEMENTADO CON MUROS DE MAMPOSTERIA. PLANTA DE FORMA RECTANGULAR CONFORMADA POR 3 CUERPOS "A", "B" Y "C"

ING. MIGUEL GONZALEZ SOTO
D.R.O. 1912
CED. PROF. 1626109

TIPO DE INSPECCION.

INSPECCION EXTERIOR UNICAMENTE [ ] INSPECCION INTERIOR Y EXTERIOR [X]

CDMX

FORMA DE INSPECCION POSTSISMICA
EVALUACION RAPIDA

2.- ESTADO DE LA EDIFICACION.

	SI	NO	EXISTEN DUDAS
I.- DERRUMBE TOTAL O PARCIAL, FALLA DE CIMENTACION		X	
II.- INCLINACION DE EDIFICACION O DE ALGUN ENTREPISO		X	
III.- DAÑOS EN MIEMBROS ESTRUCTURALES		X	
IV.- DAÑOS SEVEROS EN MUROS NO ESTRUCTURALES		X	
V.- DAÑOS EN INSTALACIONES ELECTRICAS		X	
VI.- DAÑOS EN INSTALACIONES DE GAS		X	
VII.- GRIETAS EN SUELO / DESLIZAMIENTO DE TALUD		X	
VIII.- FALLAS EN PRETILES, BALCONES U OTRO OBJETO		X	

IX.- OTROS PELIGROS FISURAS EN ALGUNOS MUROS NO ESTRUCTURALES
RECUBRIMIENTO SOLAMENTE

3.- CLASIFICACION GLOBAL.

DE ACUERDO CON LA TIPOFICACION DE LAS CONDICIONES SEÑALADAS EN EL PUNTO 2, DE NO PRESENTARSE NINGUNA RESPUESTA AFIRMATIVA EL INMUEBLE SE PUEDE CLASIFICA COMO EDIFICACION SEGURA. EN CASO DE ENCONTRARSE UN SI EN CUALQUIERA DE LOS INCISOS (I), (II), (III), (IV), (V), SE CLASIFICA COMO EDIFICACION INSEGURA. CON UN SI EN LOS PUNTOS (VI), (VII), (VIII), SE CLASIFICA COMO AREA INSEGURA Y SE DEBERA COLOCAR BARRERAS ALREDEDOR DE LA ZONA EN PELIGRO. DE EXISTER DUDAS EN ESTA EVALUACION SE DEBERA MARCAR COMO CUIDADO.

ING. MIGUEL GONZALEZ SOTO
D.R.O. 1912
CED. PROF. 1626109

EDIFICACION SEGURA	X	*EDIFICACION INSEGURA*	
AREA INSEGURA		*CUIDADO*	

CDMX

FORMA DE INSPECCION POSTSISMICA
EVALUACION RAPIDA

4.- RECOMENDACIONES

NO REQUIERE REVISION FUTURA [X]

SE REQUIERE UNA EVALUACION DETALLADA

ESTRUCTURAL [ ] GEOTECNICA [ ]

AREAS INSEGURAS: NO

MAQUINARIA PARA REMOVER ESCOMBROS: SI [ ] NO [X]

TIPO:

5.- COMENTARIOS Y CONCLUSIONES.

REPARACION DE MURO DE MAMPOSTERIA NO ESTRUCTURALES PEQUEÑO
RESANE GENERAL EN FISURAS PEQUEÑAS
EN CASO DE OTRA EVENTUALIDAD SISMICA SE REQUERIRA OTRA EVALUACION
MAS DETALLADA

6.- REVISORES.

NOMBRE	PROFESION	FIRMA
ING. ARTURO JIMENEZ PERALTA	INGENIERO CIVIL	
ING. MIGUEL GONZALEZ SOTO	DRO	ING. MIGUEL GONZÁLEZ SOTO D.R.O. 1912 CED. PROF. 1626109

FECHA DE INSPECCION: 25 DE SEPTIEMBRE 2017

TECNOSOIL
INGENIERIA

REPORTE FOTOGRAFICO DE INSPECCION ESTRUCTURAL

PROYECTO : UNIVERSIDAD INSURGENTES PLANTEL XOLA

UBICACIÓN : CALZADA DE TLALPAN NUMERO 705 Y ANEXO EN VIADUCTO MIGUEL ALEMAN NUMERO 155, COLONIA ALAMOS, DELEGACION BENITO JUAREZ, C.P. 03400, MEXICO, DISTRITO FEDERAL. (AHORA: CIUDAD DE MEXICO).

ACTIVIDAD : INSPECCION ESTRUCTURAL DE EDFICACION

FECHA : SEPTIEMBRE DEL 2017

COMENTARIOS :

VISTA PANORAMICA LA EDIFICIO FRONTAL

ING. MIGUEL GONZALEZ SOTO
D.R.O. 1912
CED. PROF. 1626109

TECNOSOIL
INGENIERIA

REPORTE FOTOGRAFICO DE INSPECCION ESTRUCTURAL

PROYECTO : UNIVERSIDAD INSURGENTES PLANTEL XOLA

UBICACIÓN : CALZADA DE TLALPAN NUMERO 705 Y ANEXO EN VIADUCTO MIGUEL ALEMAN NUMERO 155, COLONIA ALAMOS, DELEGACION BENITO JUAREZ, C.P. 03400, MEXICO, DISTRITO FEDERAL. (AHORA: CIUDAD DE MEXICO).

ACTIVIDAD : INSPECCION ESTRUCTURAL DE EDFICACION

FECHA : SEPTIEMBRE DEL 2017

COMENTARIOS :

VISTA PANORAMICA LA EDIFICIO LATERAL

ING. MIGUEL GONZÁLEZ SOTO
D.R.O. 1912
CED. PROF. 1626109

TECNOSOIL
INGENIERIA

REPORTE FOTOGRAFICO DE INSPECCION ESTRUCTURAL

PROYECTO : UNIVERSIDAD INSURGENTES PLANTEL XOLA

UBICACIÓN : CALZADA DE TLALPAN NUMERO 705 Y ANEXO EN VIADUCTO MIGUEL ALEMAN NUMERO 155, COLONIA ALAMOS, DELEGACION BENITO JUAREZ, C.P. 03400, MEXICO, DISTRITO FEDERAL. (AHORA: CIUDAD DE MEXICO).

ACTIVIDAD : INSPECCION ESTRUCTURAL DE EDFICACION

FECHA : SEPTIEMBRE DEL 2017

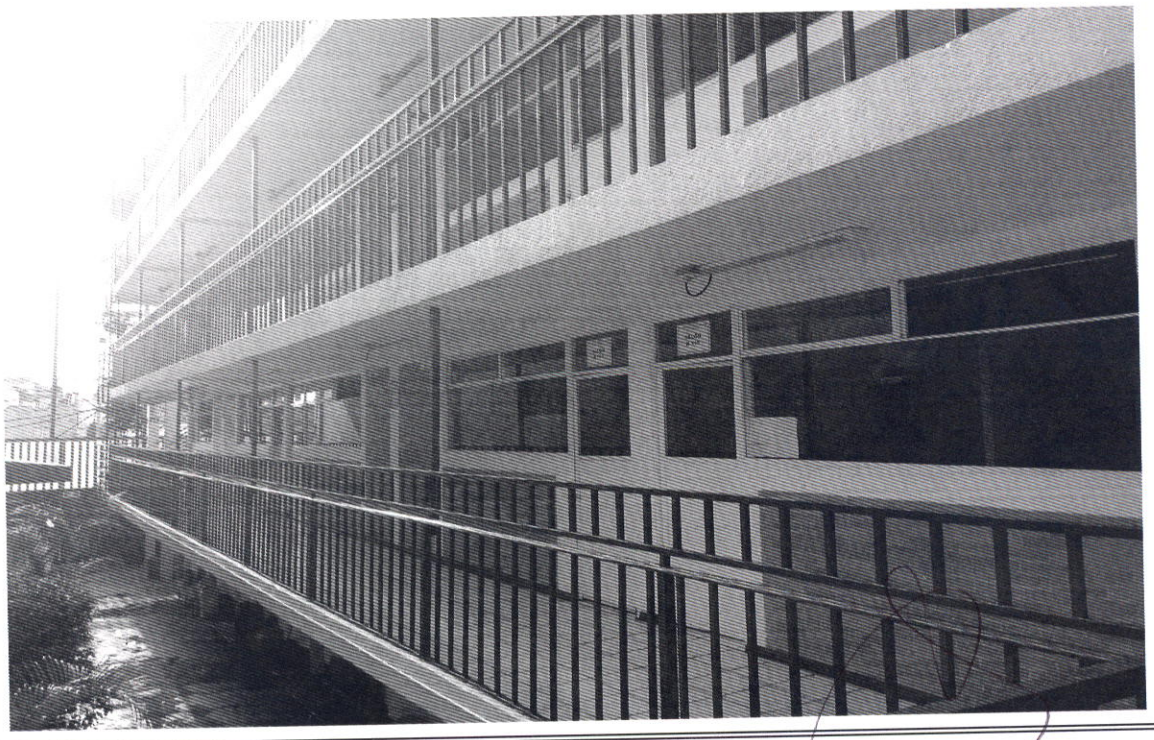

COMENTARIOS :

VSITA INTERIOR PLANTEL CUERPO "B"

ING. MIGUEL GONZÁLEZ SOTO
D.R.O. 1912
CED. PROF. 1626109

TECNOSOIL
INGENIERIA

REPORTE FOTOGRAFICO DE INSPECCION ESTRUCTURAL

PROYECTO : UNIVERSIDAD INSURGENTES PLANTEL XOLA

UBICACIÓN : CALZADA DE TLALPAN NUMERO 705 Y ANEXO EN VIADUCTO MIGUEL ALEMAN NUMERO 155, COLONIA ALAMOS, DELEGACION BENITO JUAREZ, C.P. 03400, MEXICO, DISTRITO FEDERAL. (AHORA: CIUDAD DE MEXICO).

ACTIVIDAD : INSPECCION ESTRUCTURAL DE EDFICACION

FECHA : SEPTIEMBRE DEL 2017

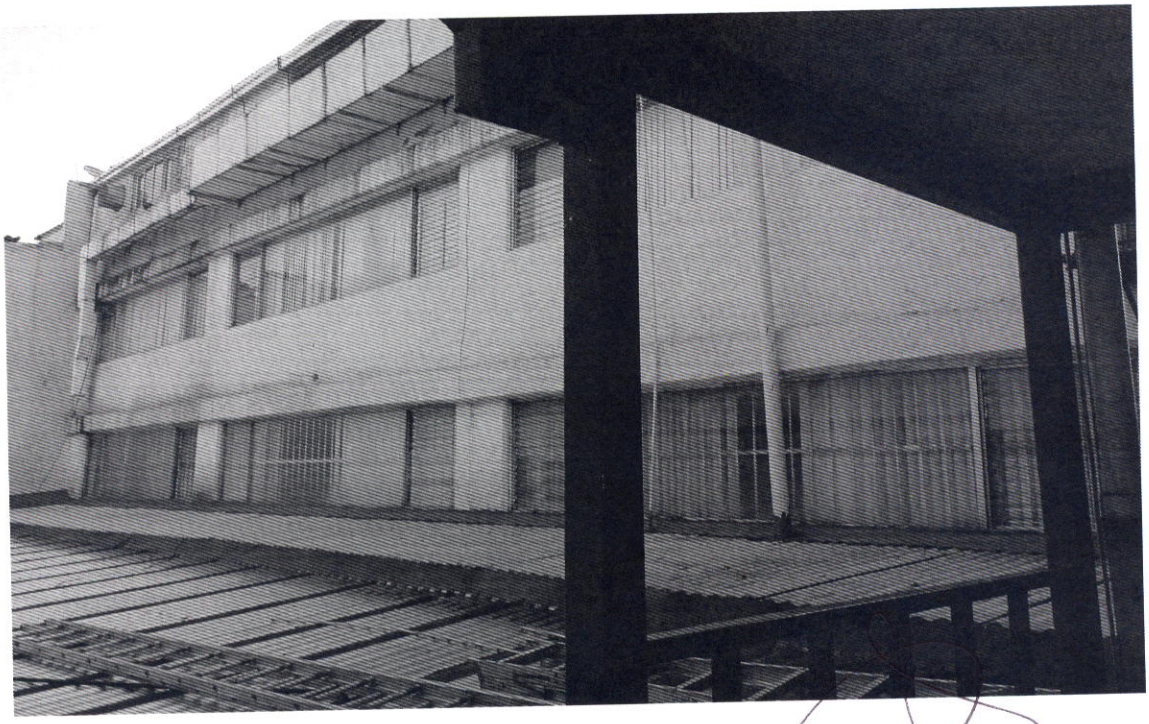

COMENTARIOS :

VISTA PLANTEL CUERPO "A"

ING. MIGUEL GONZÁLEZ SOTO
D.R.O. 1912
CED. PROF. 1626109

TECNOSOIL
INGENIERIA

REPORTE FOTOGRAFICO DE INSPECCION ESTRUCTURAL

PROYECTO : UNIVERSIDAD INSURGENTES PLANTEL XOLA

UBICACIÓN : CALZADA DE TLALPAN NUMERO 705 Y ANEXO EN VIADUCTO MIGUEL ALEMAN NUMERO 155, COLONIA ALAMOS, DELEGACION BENITO JUAREZ, C.P. 03400, MEXICO, DISTRITO FEDERAL. (AHORA: CIUDAD DE MEXICO).

ACTIVIDAD : INSPECCION ESTRUCTURAL DE EDFICACION

FECHA : SEPTIEMBRE DEL 2017

COMENTARIOS :

ESTRUCTURACION A BASE DE TRABES, LOSA Y COLUMNAS DE CONCRETO
CUERPO "A"

ING. MIGUEL GONZÁLEZ SOTO
D.R.O. DE C.
CED. PROF. 1626109

TECNOSOIL
INGENIERIA

REPORTE FOTOGRAFICO DE INSPECCION ESTRUCTURAL

PROYECTO : UNIVERSIDAD INSURGENTES PLANTEL XOLA

UBICACIÓN : CALZADA DE TLALPAN NUMERO 705 Y ANEXO EN VIADUCTO MIGUEL ALEMAN NUMERO 155, COLONIA ALAMOS, DELEGACION BENITO JUAREZ, C.P. 03400, MEXICO, DISTRITO FEDERAL. (AHORA: CIUDAD DE MEXICO).

ACTIVIDAD : INSPECCION ESTRUCTURAL DE EDFICACION

FECHA : SEPTIEMBRE DEL 2017

COMENTARIOS :

ESTRUCTURACION A BASE DE TRABES, LOSA Y COLUMNAS DE CONCRETO
CUERPO "C"

ING. MIGUEL GONZÁLEZ SOTO
D.R.O. 1912
CED. PROF. 1626109

TECNOSOIL
INGENIERIA

REPORTE FOTOGRAFICO DE INSPECCION ESTRUCTURAL

PROYECTO : UNIVERSIDAD INSURGENTES PLANTEL XOLA

UBICACIÓN : CALZADA DE TLALPAN NUMERO 705 Y ANEXO EN VIADUCTO MIGUEL ALEMAN NUMERO 155, COLONIA ALAMOS, DELEGACION BENITO JUAREZ, C.P. 03400, MEXICO, DISTRITO FEDERAL. (AHORA: CIUDAD DE MEXICO).

ACTIVIDAD : INSPECCION ESTRUCTURAL DE EDFICACION

FECHA : SEPTIEMBRE DEL 2017

COMENTARIOS :

FISURA EN MURO DE MAPOSTERIA CUERPO "C"

ING. MIGUEL GONZÁLEZ SOTO
D.R.O. 1912
CED. PROF. 1626109

TECNOSOIL
INGENIERIA

REPORTE FOTOGRAFICO DE INSPECCION ESTRUCTURAL

PROYECTO : UNIVERSIDAD INSURGENTES PLANTEL XOLA

UBICACIÓN : CALZADA DE TLALPAN NUMERO 705 Y ANEXO EN VIADUCTO MIGUEL ALEMAN NUMERO 155, COLONIA ALAMOS, DELEGACION BENITO JUAREZ, C.P. 03400, MEXICO, DISTRITO FEDERAL. (AHORA: CIUDAD DE MEXICO).

ACTIVIDAD : INSPECCION ESTRUCTURAL DE EDFICACION

FECHA : SEPTIEMBRE DEL 2017

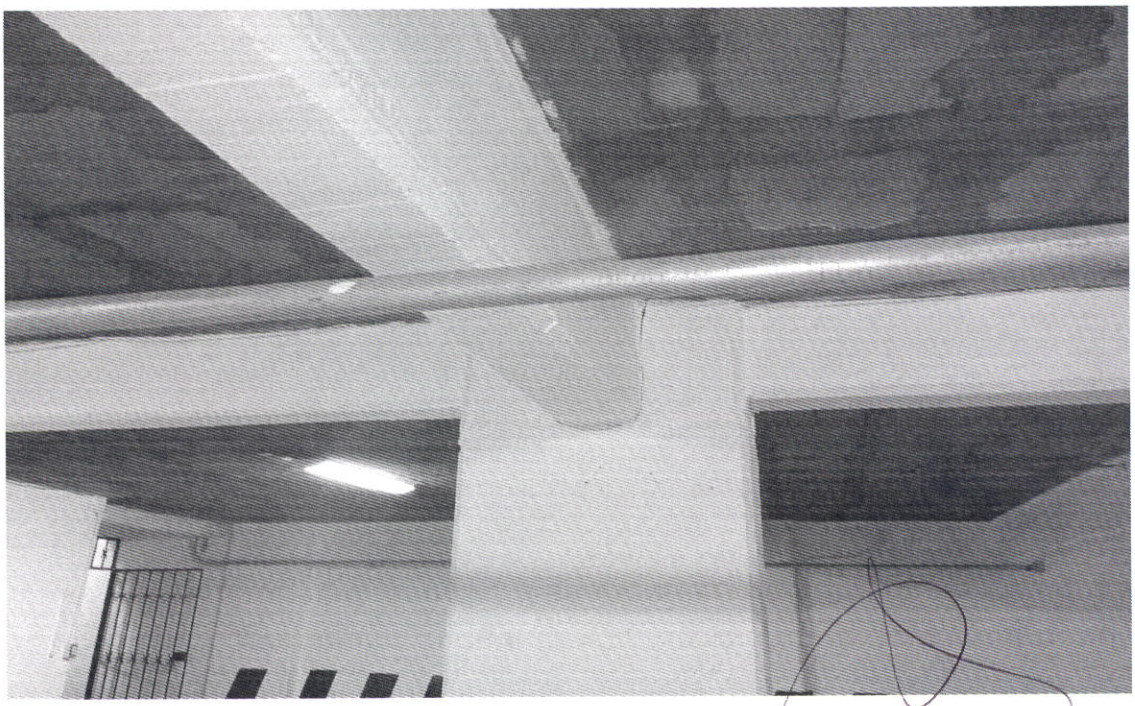

COMENTARIOS :

ESTRUCTURACION EN CUERPO "C", TRABES, COLUMNAS Y LOSA DE CONCRETO

ING. MIGUEL GONZALEZ SOTO
D.R.O. 1912
CED. PROF. 1626109

SECRETARÍA DE DESARROLLO URBANO Y VIVIENDA

CARNET

NOMBRE
MIGUEL GONZÁLEZ SOTO

PROFESIÓN **INGENIERO CIVIL**

CÉDULA PROFESIONAL No **1626109**

RFC: **GOSM581118TK6**

CURP: **GOSM581118HDFNTG04**

REGISTRO **DRO – 1912**

FECHA DE INSCRIPCIÓN AL REGISTRO **24-JULIO-2002**

VIGENCIA

DESDE EL:	HASTA EL:
24-JULIO-2017	24-JULIO-2020

FIRMA DEL DIRECTOR RESPONSABLE DE OBRA

EL PRESENTE CARNET CERTIFICA QUE EL BENEFICIARIO SE ENCUENTRA INSCRITO EN EL REGISTRO DE DIRECTORES RESPONSABLES DE OBRA DE ESTA SECRETARÍA DE DESARROLLO URBANO Y VIVIENDA, Y LO AUTORIZA PARA DESEMPEÑARSE CON ESE CARÁCTER COMO AUXILIAR DE LA ADMINISTRACIÓN PÚBLICA. SE OTORGA CON FUNDAMENTO EN LOS ARTÍCULOS 24 FRACCIÓN XVI Y XX DE LA LEY ORGÁNICA DE LA ADMINISTRACIÓN PÚBLICA; 7 FRACCIONES XXV Y XXVI, 16 FRACCIÓN V Y 21 DE LA LEY DE DESARROLLO URBANO, ORDENAMIENTOS DEL DISTRITO FEDERAL.

EL CARNET DEBE RESELLARSE ANUALMENTE CON BASE EN LA FRACCIÓN VIII DEL ARTÍCULO 35 DEL REGLAMENTO DE CONSTRUCCIONES PARA EL DISTRITO FEDERAL.

REFRENDO [X] REPOSICIÓN [ ]

FOLIO: **08-08-2017**

RESELLO ANUAL

2017

FIRMA AUTORIZADA

ARQ. FELIPE DE JESÚS GUTIÉRREZ G.
SECRETARIO DE DESARROLLO URBANO Y VIVIENDA

Nuevo para Dictamen de Seguridad Estructural por la Universidad "Plutarco Elías Calles" ubicado en calz. de Tlalpan #4505 y Miguel Alemán Del. Tlalpan México C.P. 0

SEP
SECRETARÍA DE EDUCACIÓN PÚBLICA

CDMX
CIUDAD DE MÉXICO

CIUDAD DE MÉXICO

DICTAMEN GRATUITO DE SEGURIDAD ESTRUCTURAL

El que suscribe, Arq. ó Ing. ING. MIGUEL GONZALEZ SOTO en su calidad de DIRECTOR RESPONSABLE DE OBRA con número de registro de DRO- 1912 REGISTRO VIGENTE DESDE 24 JULIO 2017 Y HASTA 24 JULIO 2018 RESELLADO.

Como Auxiliar de la Administración y en base a los Artículos 7 fracción XIII; XV y XVI de la Ley de Desarrollo Urbano; el artículo 32, 34 en las fracciones III, IV y V; Artículo 35 fracción IV, X y XII; Artículo 36 fracción I a) y b); artículo 38 fracción I D); Artículo 39 fracción I C), F); Artículo 139 fracción I del Reglamento de Construcciones; ambos del Distrito Federal. Se emite el siguiente:

DICTAMEN GRATUITO DE SEGURIDAD ESTRUCTURAL DE LA ESCUELA:

UNIVERSIDAD INSURGENTES PLANTEL XOLA

09PCT0229G

CON DOMICILIO EN:

CALZADA DE TLALPAN NUMERO 705 Y ANEXO EN VIADUCTO MIGUEL ALEMAN NUMERO 155, COLONIA ALAMOS, C.P. 03400, DELEGACION BENITO JUAREZ, MEXICO, DISTRITO FEDERAL (AHORA: CIUDAD DE MEXICO).

Con base a la Moratoria publicada en la Gaceta Oficial del Gobierno de la Ciudad de México, suscrita por el Jefe de Gobierno Dr. Miguel Ángel Mancera Espinoza, el pasado 21 de septiembre de 2017.

Toda vez que se ha hecho la revisión necesaria y que de acuerdo a Reglamento de Construcciones del Distrito Federal y a sus Normas Técnicas Complementarias **NO PRESENTA DAÑO ALGUNO** que pueda poner en riesgo la integridad de los alumnos y de su personal a cargo, así como de cualquier persona que ingrese al inmueble. Han sido revisadas las condiciones de estabilidad estructural y de sus instalaciones.

Puede ser ocupado el plantel ya que su condición de seguridad es **HABITABLE SIN RIESGO.**

ARQ. y/o ING. ING. MIGUEL GONZALEZ SOTO

DRO- 1912

ING. MIGUEL GONZÁLEZ SOTO
D.R.O. 1912
CED. PROF. 1626109

FIRMA

DIRECTOR ESCOLAR ADRIANA ACEVEDO LARA

FIRMA

FECHA: 25 DE SEPTIEMBRE 2017

UNIVERSIDAD INSURGENTES

CONSTRUCCIÓN SEGURA

CONSTRUCCIÓN SEGURA

CDMX

FORMA DE INSPECCION POSTSISMICA
EVALUACION RAPIDA

1.- UBICACIÓN Y DESCRIPCION DE LA EDIFICACION

DIRECCION UNIVERSIDAD INSURGENTES PLANTEL XOLA, CALZADA DE TLALPAN NUMERO 705 Y ANEXO EN VIADUCTO MIGUEL ALEMAN NUMERO 155

COLONIA: ALAMOS C.P. 03400 DELEGACION: BENITO JUAREZ

CIUDAD : MEXICO, DISTRITO FEDERAL (AHORA: CIUDAD DE MEXICO)

NUMERO DE NIVELES SOBRE EL TERRENO (INCLUYENDO AZOTEA Y MEZANINES)

SOTANOS : SI [X] NO [ ] CANTIDAD [4]

USO

CASA HABITACION		DEPARTAMENTOS		EDUCACION	X
ESTACIONAMIENTO		OFICINAS PRIVADAS		INDUSTRIAS	
OFICINAS PUBLICAS		RECREATIVO		BODEGAS	
COMERCIOS		OTROS			

ZONIFICACION SISMICA (EN CASO DE CONOCERSE): III-A

ZONIFICACION GEOTECNICA (EN CASO DE CONOCERSE): ZONA DE LAGO III

DESCRIPCION GENERAL DE LA EDIFICACION:

EDIFICACION ESTRUCTURADA A BASE DE TRABES, LOSA Y COLUMNAS DE CONCRETO REFORZADO, COMPLEMENTADO CON MUROS DE MAMPOSTERIA. PLANTA DE FORMA RECTANGULAR CONFORMADA POR 3 CUERPOS "A", "B" Y "C"

ING. MIGUEL GONZALEZ SOTO
D.R.O. 1912
CED. PROF. 1626109

TIPO DE INSPECCION.

INSPECCION EXTERIOR UNICAMENTE [ ] INSPECCION INTERIOR Y EXTERIOR [X]

CDMX

FORMA DE INSPECCION POSTSISMICA
EVALUACION RAPIDA

2.- ESTADO DE LA EDIFICACION.

	SI	*NO*	*EXISTEN DUDAS*
I.- DERRUMBE TOTAL O PARCIAL, FALLA DE CIMENTACION		X	
II.- INCLINACION DE EDIFICACION O DE ALGUN ENTREPISO		X	
III.- DAÑOS EN MIEMBROS ESTRUCTURALES		X	
IV.- DAÑOS SEVEROS EN MUROS NO ESTRUCTURALES		X	
V.- DAÑOS EN INSTALACIONES ELECTRICAS		X	
VI.- DAÑOS EN INSTALACIONES DE GAS		X	
VII.- GRIETAS EN SUELO / DESLIZAMIENTO DE TALUD		X	
VIII.- FALLAS EN PRETILES, BALCONES U OTRO OBJETO		X	

IX.- OTROS PELIGROS FISURAS EN ALGUNOS MUROS NO ESTRUCTURALES
RECUBRIMIENTO SOLAMENTE

3.- CLASIFICACION GLOBAL.

DE ACUERDO CON LA TIPOFICACION DE LAS CONDICIONES SEÑALADAS EN EL PUNTO 2, DE NO PRESENTARSE NINGUNA RESPUESTA AFIRMATIVA EL INMUEBLE SE PUEDE CLASIFICA COMO EDIFICACION SEGURA. EN CASO DE ENCONTRARSE UN SI EN CUALQUIERA DE LOS INCISOS (I), (II), (III), (IV), (V), SE CLASIFICA COMO EDIFICACION INSEGURA. CON UN SI EN LOS PUNTOS (VI), (VII), (VIII), SE CLASIFICA COMO AREA INSEGURA Y SE DEBERA COLOCAR BARRERAS ALREDEDOR DE LA ZONA EN PELIGRO. DE EXISTER DUDAS EN ESTA EVALUACION SE DEBERA MARCAR COMO CUIDADO.

ING. MIGUEL GONZALEZ SOTO
D.R.O. 1912
CED. PROF. 1626109

EDIFICACION SEGURA	X	*EDIFICACION INSEGURA*	
AREA INSEGURA		*CUIDADO*	

CDMX

FORMA DE INSPECCION POSTSISMICA
EVALUACION RAPIDA

4.- RECOMENDACIONES

NO REQUIERE REVISION FUTURA [X]

SE REQUIERE UNA EVALUACION DETALLADA

ESTRUCTURAL [ ] GEOTECNICA [ ]

AREAS INSEGURAS: NO

MAQUINARIA PARA REMOVER ESCOMBROS: SI [ ] NO [X]

TIPO:

5.- COMENTARIOS Y CONCLUSIONES.

REPARACION DE MURO DE MAMPOSTERIA NO ESTRUCTURALES PEQUEÑO
RESANE GENERAL EN FISURAS PEQUEÑAS
EN CASO DE OTRA EVENTUALIDAD SISMICA SE REQUERIRA OTRA EVALUACION
MAS DETALLADA

6.- REVISORES.

NOMBRE	PROFESION	FIRMA
ING. ARTURO JIMENEZ PERALTA	INGENIERO CIVIL	
ING. MIGUEL GONZALEZ SOTO	DRO	ING. MIGUEL GONZÁLEZ SOTO D.R.O. 1912 CED. PROF. 1626109

FECHA DE INSPECCION: 25 DE SEPTIEMBRE 2017

TECNOSOIL

REPORTE FOTOGRAFICO DE INSPECCION ESTRUCTURAL

PROYECTO : UNIVERSIDAD INSURGENTES PLANTEL XOLA

UBICACIÓN : CALZADA DE TLALPAN NUMERO 705 Y ANEXO EN VIADUCTO MIGUEL ALEMAN NUMERO 155, COLONIA ALAMOS, DELEGACION BENITO JUAREZ, C.P. 03400, MEXICO, DISTRITO FEDERAL. (AHORA: CIUDAD DE MEXICO).

ACTIVIDAD : INSPECCION ESTRUCTURAL DE EDFICACION

FECHA : SEPTIEMBRE DEL 2017

COMENTARIOS :

VISTA PANORAMICA LA EDIFICIO FRONTAL

ING. MIGUEL GONZALEZ SOTO
D.R.O. 1912
CED. PROF. 1626109

TECNOSOIL

REPORTE FOTOGRAFICO DE INSPECCION ESTRUCTURAL

PROYECTO : UNIVERSIDAD INSURGENTES PLANTEL XOLA

UBICACIÓN : CALZADA DE TLALPAN NUMERO 705 Y ANEXO EN VIADUCTO MIGUEL ALEMAN NUMERO 155, COLONIA ALAMOS, DELEGACION BENITO JUAREZ, C.P. 03400, MEXICO, DISTRITO FEDERAL. (AHORA: CIUDAD DE MEXICO).

ACTIVIDAD : INSPECCION ESTRUCTURAL DE EDFICACION

FECHA : SEPTIEMBRE DEL 2017

COMENTARIOS :

VISTA PANORAMICA LA EDIFICIO LATERAL

ING. MIGUEL GONZÁLEZ SOTO
D.R.O. 1912
CED. PROF. 1626109

TECNOSOIL

REPORTE FOTOGRAFICO DE INSPECCION ESTRUCTURAL

PROYECTO : UNIVERSIDAD INSURGENTES PLANTEL XOLA

UBICACIÓN : CALZADA DE TLALPAN NUMERO 705 Y ANEXO EN VIADUCTO MIGUEL ALEMAN NUMERO 155, COLONIA ALAMOS, DELEGACION BENITO JUAREZ, C.P. 03400, MEXICO, DISTRITO FEDERAL. (AHORA: CIUDAD DE MEXICO).

ACTIVIDAD : INSPECCION ESTRUCTURAL DE EDFICACION

FECHA : SEPTIEMBRE DEL 2017

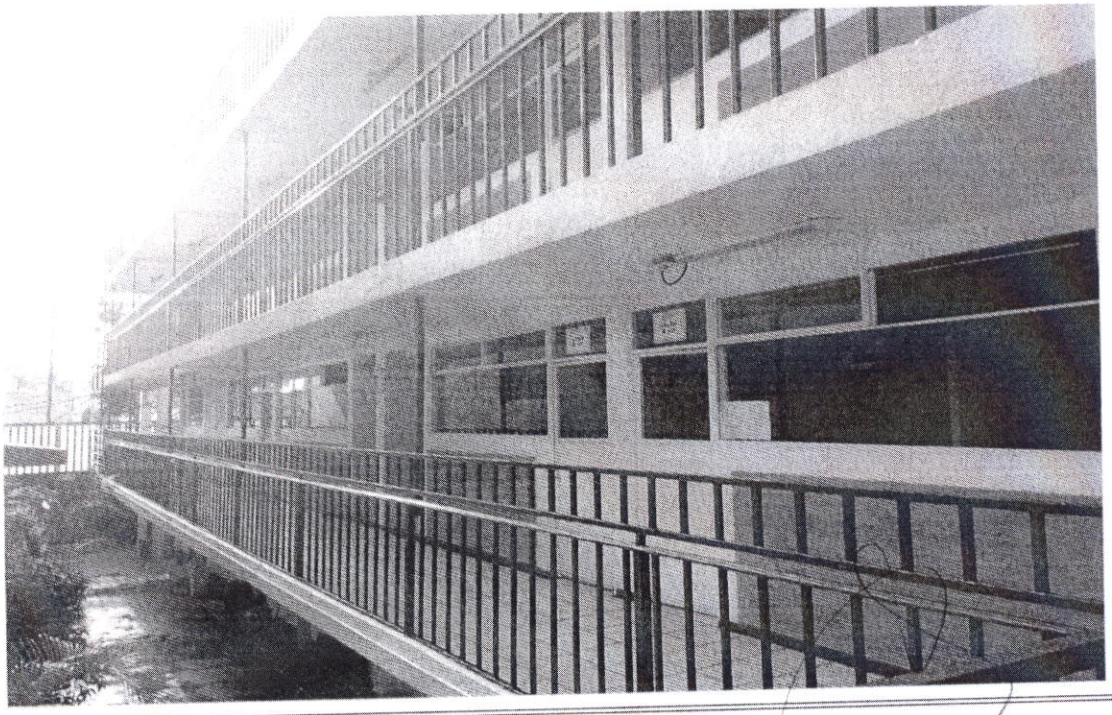

COMENTARIOS :

VSITA INTERIOR PLANTEL CUERPO "B"

ING. MIGUEL GONZÁLEZ SOTO
D.R.O. 1912
CED. PROF. 1626109

TECNOSOIL

REPORTE FOTOGRAFICO DE INSPECCION ESTRUCTURAL

PROYECTO : UNIVERSIDAD INSURGENTES PLANTEL XOLA

UBICACIÓN : CALZADA DE TLALPAN NUMERO 705 Y ANEXO EN VIADUCTO MIGUEL ALEMAN NUMERO 155, COLONIA ALAMOS, DELEGACION BENITO JUAREZ, C.P. 03400, MEXICO, DISTRITO FEDERAL. (AHORA: CIUDAD DE MEXICO).

ACTIVIDAD : INSPECCION ESTRUCTURAL DE EDFICACION

FECHA : SEPTIEMBRE DEL 2017

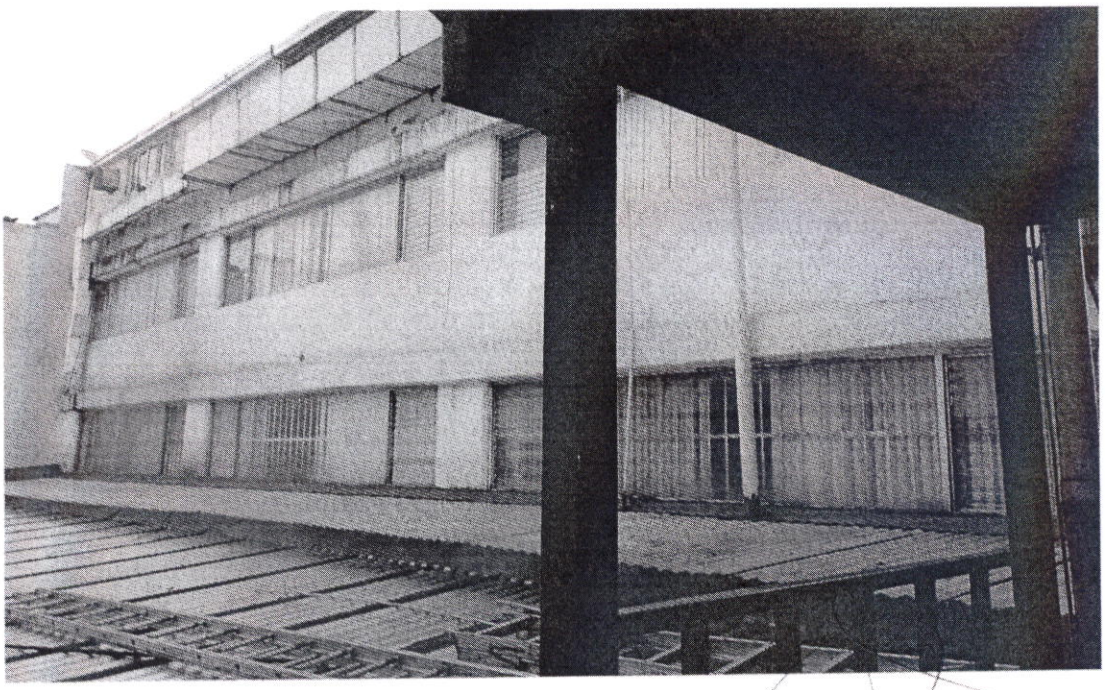

COMENTARIOS :

VISTA PLANTEL CUERPO "A"

ING. MIGUEL GONZALEZ SOTO
D.R.O. 1912
CED. PROF. 1626109

TECNOSOIL

REPORTE FOTOGRAFICO DE INSPECCION ESTRUCTURAL

PROYECTO : UNIVERSIDAD INSURGENTES PLANTEL XOLA

UBICACIÓN : CALZADA DE TLALPAN NUMERO 705 Y ANEXO EN VIADUCTO MIGUEL ALEMAN NUMERO 155, COLONIA ALAMOS, DELEGACION BENITO JUAREZ, C.P. 03400, MEXICO, DISTRITO FEDERAL. (AHORA: CIUDAD DE MEXICO).

ACTIVIDAD : INSPECCION ESTRUCTURAL DE EDFICACION

FECHA : SEPTIEMBRE DEL 2017

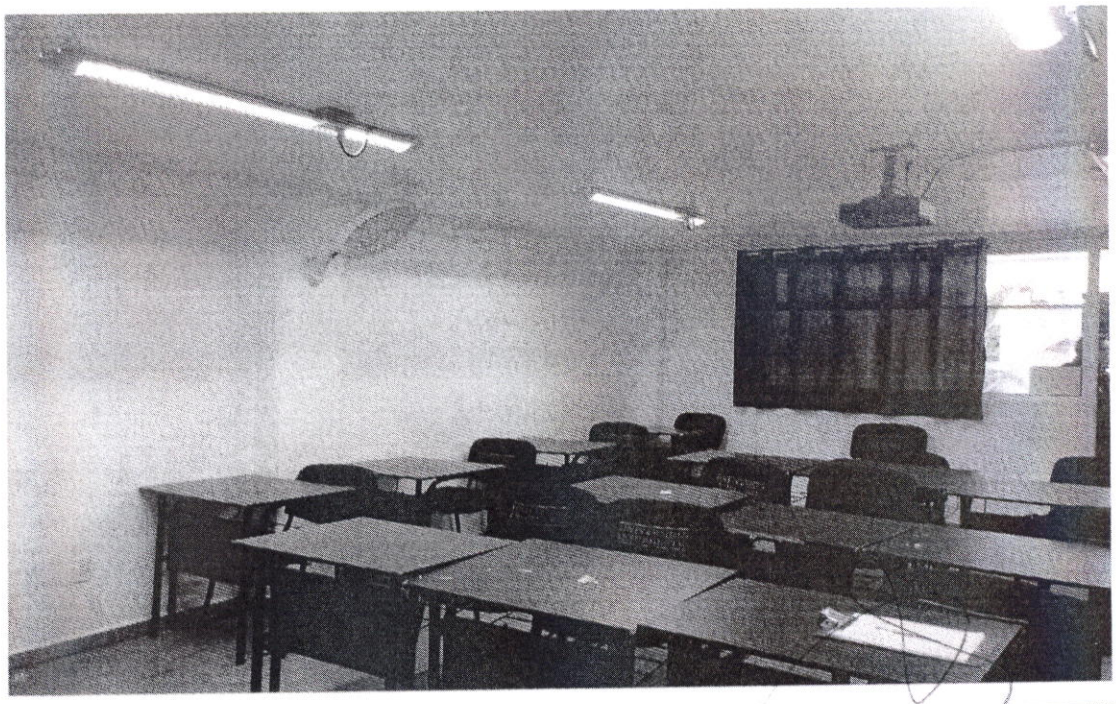

COMENTARIOS :

ESTRUCTURACION A BASE DE TRABES, LOSA Y COLUMNAS DE CONCRETO
CUERPO "A"

ING. MIGUEL GONZÁLEZ SOTO
D.R.O. 06
CED. PROF. 1626109

TECNOSOIL

REPORTE FOTOGRAFICO DE INSPECCION ESTRUCTURAL

PROYECTO : UNIVERSIDAD INSURGENTES PLANTEL XOLA

UBICACIÓN : CALZADA DE TLALPAN NUMERO 705 Y ANEXO EN VIADUCTO MIGUEL ALEMAN NUMERO 155, COLONIA ALAMOS, DELEGACION BENITO JUAREZ, C.P. 03400, MEXICO, DISTRITO FEDERAL. (AHORA: CIUDAD DE MEXICO).

ACTIVIDAD : INSPECCION ESTRUCTURAL DE EDFICACION

FECHA : SEPTIEMBRE DEL 2017

COMENTARIOS :

ESTRUCTURACION A BASE DE TRABES, LOSA Y COLUMNAS DE CONCRETO
CUERPO "C"

ING. MIGUEL GONZALEZ SOTO
D.R.O. 1812
CED. PROF. 1626109

TECNOSOIL

REPORTE FOTOGRAFICO DE INSPECCION ESTRUCTURAL

PROYECTO : UNIVERSIDAD INSURGENTES PLANTEL XOLA

UBICACIÓN : CALZADA DE TLALPAN NUMERO 705 Y ANEXO EN VIADUCTO MIGUEL ALEMAN NUMERO 155, COLONIA ALAMOS, DELEGACION BENITO JUAREZ, C.P. 03400, MEXICO, DISTRITO FEDERAL. (AHORA: CIUDAD DE MEXICO).

ACTIVIDAD : INSPECCION ESTRUCTURAL DE EDFICACION

FECHA : SEPTIEMBRE DEL 2017

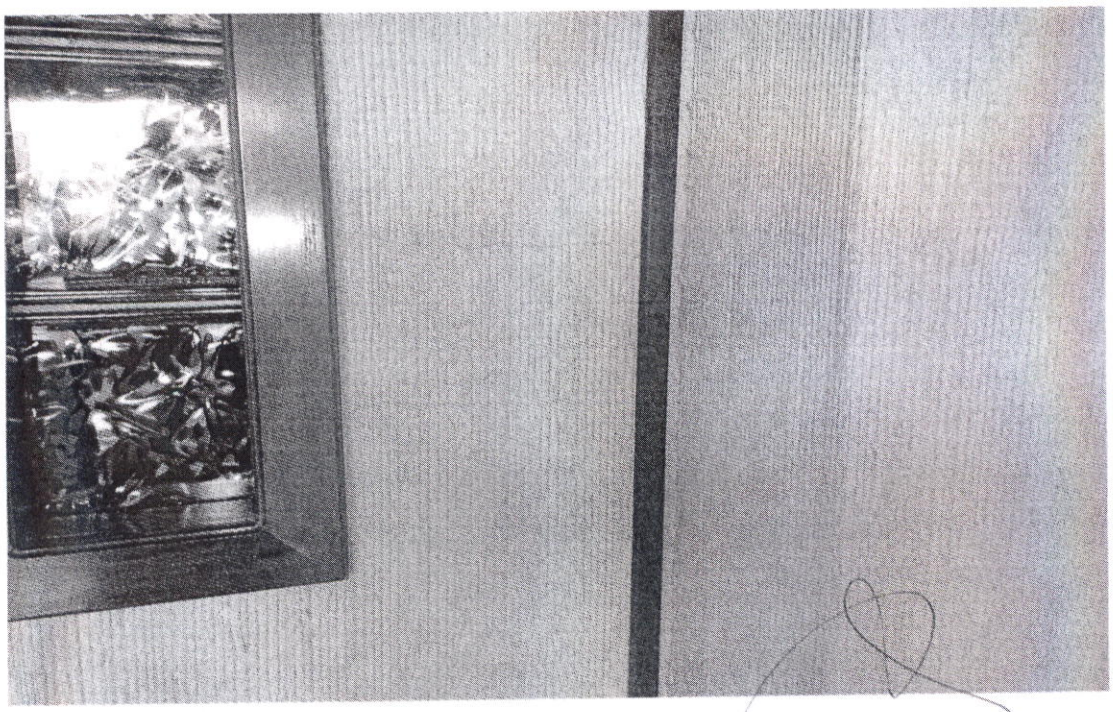

COMENTARIOS :

FISURA EN MURO DE MAPOSTERIA CUERPO "C"

ING. MIGUEL GONZÁLEZ SOTO
D.R.O. 1912
CED. PROF. 1626109

TECNOSOIL

REPORTE FOTOGRAFICO DE INSPECCION ESTRUCTURAL

PROYECTO : UNIVERSIDAD INSURGENTES PLANTEL XOLA

UBICACIÓN : CALZADA DE TLALPAN NUMERO 705 Y ANEXO EN VIADUCTO MIGUEL ALEMAN NUMERO 155, COLONIA ALAMOS, DELEGACION BENITO JUAREZ, C.P. 03400, MEXICO, DISTRITO FEDERAL. (AHORA: CIUDAD DE MEXICO).

ACTIVIDAD : INSPECCION ESTRUCTURAL DE EDFICACION

FECHA : SEPTIEMBRE DEL 2017

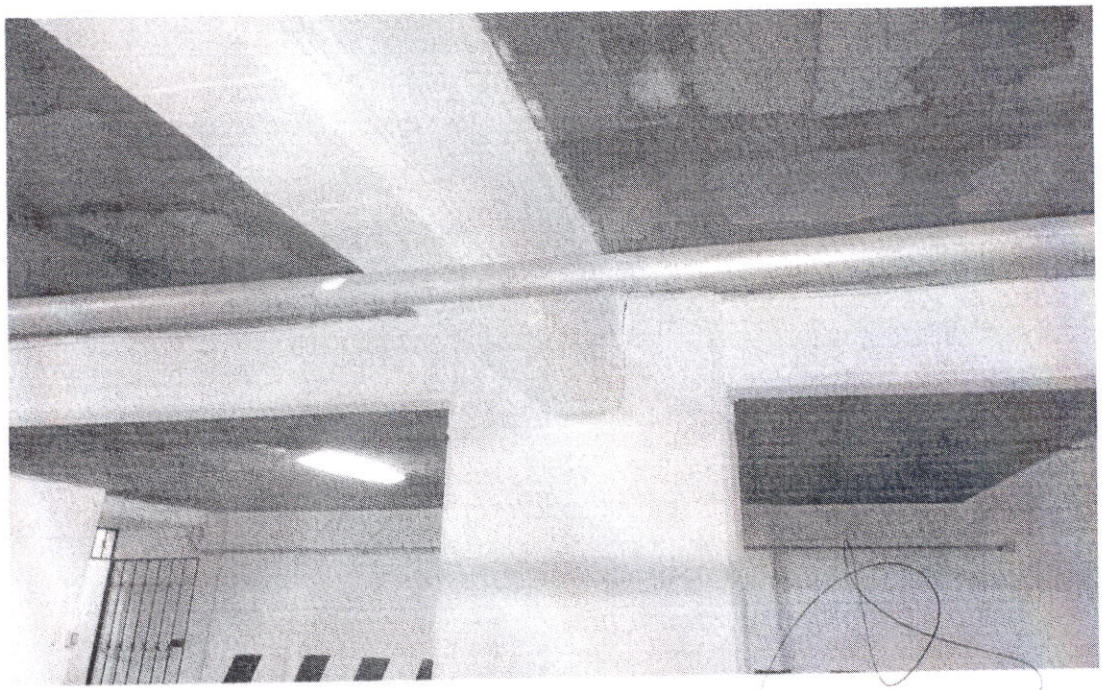

COMENTARIOS :

ESTRUCTURACION EN CUERPO "C", TRABES, COLUMNAS Y LOSA DE CONCRETO

ING. MIGUEL GONZALEZ SOTO
D.R.O. 1912
CED. PROF. 1626109

SECRETARÍA DE DESARROLLO URBANO Y VIVIENDA

CARNET

NOMBRE	MIGUEL GONZÁLEZ SOTO
PROFESIÓN	INGENIERO CIVIL
CÉDULA PROFESIONAL No	1626109
RFC:	GOSM581118TK6
CURP:	GOSM581118HDFNTG04
REGISTRO	DRO – 1912
FECHA DE INSCRIPCIÓN AL REGISTRO	24-JULIO-2002

VIGENCIA

DESDE EL:	HASTA EL:
24-JULIO-2017	24-JULIO-2020

FIRMA DEL DIRECTOR RESPONSABLE DE OBRA

EL PRESENTE CARNET CERTIFICA QUE EL BENEFICIARIO SE ENCUENTRA INSCRITO EN EL REGISTRO DE DIRECTORES RESPONSABLES DE OBRA DE ESTA SECRETARÍA DE DESARROLLO URBANO Y VIVIENDA, Y LO AUTORIZA PARA DESEMPEÑARSE CON ESE CARÁCTER COMO AUXILIAR DE LA ADMINISTRACIÓN PÚBLICA. SE OTORGA CON FUNDAMENTO EN LOS ARTÍCULOS 24 FRACCIÓN XVI Y XX DE LA LEY ORGÁNICA DE LA ADMINISTRACIÓN PÚBLICA; 7 FRACCIONES XXV Y XXVI, 16 FRACCIÓN V Y 21 DE LA LEY DE DESARROLLO URBANO, ORDENAMIENTOS DEL DISTRITO FEDERAL.

EL CARNET DEBE RESELLARSE ANUALMENTE CON BASE EN LA FRACCIÓN VIII DEL ARTÍCULO 35 DEL REGLAMENTO DE CONSTRUCCIONES PARA EL DISTRITO FEDERAL.

REFRENDO	X	REPOSICIÓN	

FOLIO: 08-08-2017

RESELLO ANUAL

2017

FIRMA AUTORIZADA

ARQ. FELIPE DE JESÚS GUTIÉRREZ G.
SECRETARIO DE DESARROLLO URBANO Y VIVIENDA

Nuevo Para Dictamen de Seguridad Estructural por Especialistas. Plantel Universidad Iberoamericana ubicado en calz. de Tlalpan #4535 Alameda Del. Tlalpan C.P. 14500