Escolhas de Vida no Brasil e no Mundo

ESCOLA INTERNACIONAL
ALPHAVILLE

Amorosa. Bilíngue. Inovadora. Única.

A Educação

Aprendizado real, vivo e dinâmico

A Escola Internacional de Alphaville comemorou, em 2019, 20 anos da sua fundação. Desde o início de suas atividades, adota uma proposta diferenciada de excelência acadêmica comparável às melhores escolas internacionais do mundo. Seus fundadores, atuais gestores, planejaram e construíram o método de ensino depois de visitar as melhores instituições em diversos países. Foram os pioneiros, no Brasil, em estruturar e iniciar no ano de 2000, um projeto de uma Escola Brasileira de Educação Bilíngue abrangente da educação infantil ao ensino médio. A instituição é definida como uma escola Amorosa, Bilíngue, Inovadora e Única.

O Campus

Um lugar planejado para uma proposta pedagógica única e inovadora

Ao entrar na escola, percebe-se o arrojo e a inovação que encantam com todos os espaços pedagógicos, esportivos, corredores e salas de aulas. Os acessos são feitos através de rampas e elevadores, permitindo a acessibilidade a todos. São inúmeros laboratórios, ginásio poliesportivo, piscina coberta e aquecida, restaurante com capacidade para 300 pessoas, teatro para 180 lugares, estúdio para filmagens, Makerspace, Lounges/espaços de convivência para cada faixa etária, planejamento de circulação de ventilação, ar condicionado em todas as salas de aula, projetores e lousas inteligentes em toda a escola, sistema wifi que permite o uso da tecnologia por alunos e professores em qualquer ambiente – através do projeto de Tecnologia – e até gerador que garante a continuidade das aulas, em eventuais problemas com o fornecimento de eletricidade. O espaço da educação infantil é encantador; os ambientes dos ensinos fundamental e médio são planejados com o conceito de learning spaces, em que cada espaço tem finalidades de aprendizagem.

Amorosa. Bilíngue. Inovadora. Única.

Localização

A Escola Internacional de Alphaville está localizada em Alphaville, Barueri, São Paulo, próxima aos principais condomínios residenciais de Alphaville e Tamboré. Alphaville é um bairro planejado, a cerca de 25 km dos principais centros de negócios da cidade de São Paulo, que oferece muita segurança e inúmeras opções de moradia de alto padrão. É uma comunidade vibrante onde convivem harmoniosamente brasileiros e estrangeiros. Hoje, Alphaville é um dos principais centros de negócios do Brasil.

Nosso campus ocupa uma área de 14.800 m² e tem infraestrutura acolhedora e segura, rua interna para embarque e desembarque de alunos, além de entradas independentes e exclusivas para as crianças de 1 a 5 anos.

A Experiência

Nossos alunos desenvolvem
habilidades e competências
para as novas profissões e para a vida.

Kids

Horário
Kids 1, 2 e 3: 8h às 12h
Kids 4 e 5: 8h às 15h30

(1 a 5 anos)

Tempo mágico de brincar e aprender

Destaques do Kids:

- Equipe qualificada para oferecer a melhor educação bilíngue
- Cuidados com a alimentação
- International Village, ambiente lúdico, que favorece o aprendizado e interação social
- Aulas de culinária em uma cozinha profissional
- Aulas de Musicalização
- Atividades aquáticas em piscina coberta, aquecida e salinizada
- Escola certificada com o selo IB – International Baccalaureate
- Programa de Convivência Ética
- Kids Club: Atividades lúdicas até às 18h30

International Village

A Educação Infantil é uma obra prima da arquitetura, um projeto maravilhoso, conhecido como International Village com ruas, calçadas, casas e muita cor.
Todas as ideias vieram da experiência, de mais de 60 anos de seus mantenedores que já construíram e administraram escolas e universidades brasileiras, além de visitar as melhores escolas do mundo para elaborar cuidadosamente cada detalhe do projeto de arquitetura da Escola Internacional de Aphaville

Horário
8h às 15h30

Juniors
(6 a 10 anos)

Hora de mergulhar no conhecimento e explorar os mistérios do mundo

Destaques do Juniors:

- Alfabetização em Português e Inglês
- Escola certificada com o selo IB – International Baccalaureate
- Leitores e escritores críticos e desenvoltos

(Desde 2010, a Escola Internacional de Alphaville implementa o Reading and Writing Project do Teachers College da Columbia University, de Nova York)

- Clubes do Livro
- Espanhol
- Tecnologia como parte do aprendizado
- Atividades no MakerSpace
- Aulas de culinária
- Cuidados com a alimentação
- Educação Musical: Projeto de Expressão Vocal e Orquestral
- Programa de Convivência Ética
- Atividades optativas
- Treinos gratuitos de esportes coletivos a partir do Juniors 4

Teens

(11 a 14 anos)

Horário
8h às 15h45

Conhecimento, autonomia e ampliação das perspectivas

Destaques do Teens:

- Currículo 55% em Português, 40% em Inglês e 5% em Espanhol
- Aulas de Global Studies
- Aulas de STEAM e CODING
- Aulas de *Finances* (Matemática financeira)
- Atividades no Makerspace
- Empreendedorismo e Projeto de vida
- Programa de Convivência Ética
- Estímulo à prática de exercícios físicos e de esportes
- Artes Cênicas entram no currículo dos alunos a partir do Teens
- Treinos gratuitos de esportes coletivos
- Cuidados com a alimentação
- Intercâmbios em escolas parceiras no exterior (Oxford University – Inglaterra, Leysin American School – Suiça entre outros)

Horário
High School 1 e 2: 8h às 15h45
High School 3: 8h às 13h50
e das 14h45 às 18h15 preparatório para os melhores vestibulares brasileiros

High School

(15 a 17 anos)

Prontos para o mundo, preparados para as melhores escolhas

Destaques do High School

- Currículo 70% em Português e 30% em Inglês
- Preparatório para os melhores vestibulares brasileiros (parceiria com cursinho Poliedro sem custo para os alunos) e para as melhores universidades estrangeiras, já incluídos no currículo
- Treinos gratuitos de esportes coletivos
- Aulas de Empreendedorismo e Projeto de Vida
- Construção de projetos no MakerSpace
- Oportunidade de participar de trabalhos voluntários através do "Programa Janelas para o Futuro"
- Aulas de Global Studies
- Participação em Simulações da ONU e Fóruns de Debates
- Programa de Convivência Ética
- Estímulo à prática de exercícios físicos e de esportes
- Artes Cênicas na grade curricular
- Cuidados com a alimentação
- Intercâmbios em escolas parceiras no exterior (Oxford University – Inglaterra, Leysin American School – Suiça entre outros)

O que vai tornar seu filho bem-sucedido?
Como ajudá-lo a encontrar o seu propósito?
Que escolhas o deixará realmente feliz?

Nosso Propósito:

Amar para transformar vidas.

Programa de Convivência Ética

A Escola Internacional de Alphaville desenvolveu o Programa de Convivência Ética Institucional, que representa a nossa cultura na prática, para garantir que o nosso propósito, os nossos valores e princípios estejam de fato acontecendo nos ambientes da escola através de formações que auxiliam para que as atitudes de todos os colaboradores, professores, alunos e comunidade envolvida na escola sejam efetivamente contemplados.
Nossas crenças, assim, são refletidas nas práticas morais envolvendo todos e participando do currículo integral de todos os segmentos.

Desenvolver personalidades éticas e prósperas é uma escolha e nossa escolha é contribuir para o desenvolvimento de competências e habilidades socioemocionais e sociomorais, trafegando entre as fronteiras e domínios da moral e da ética, tão necessárias e esquecidas nos tempos atuais, mas que consideramos tão fundamentais para crianças e adolescentes do século XXI quanto as competências cognitivas. Por meio desse programa, professores e colaboradores do Kids até o High School estão em constante capacitação e se apropriam de estratégias e atividades programadas para a mediação, prevenção e resolução de conflitos com ações preventivas antibullying.

Bilinguismo e Biletramento

Proposta de Bilinguismo e Biletramento da Escola Internacional de Alphaville

A proposta de bilinguismo e biletramento da Escola Internacional de Alphaville é aditiva, ou seja, os alunos mantêm sua língua materna e aprendem uma segunda língua e a aprendizagem acontece com naturalidade logo nos primeiros anos da Educação Infantil.

Não é aula de Inglês. É aula em Inglês.

Os alunos aprendem em ambas as línguas igualmente e compartilham aulas em que as atividades são planejadas para possibilitar o compartilhamento e a aprendizagem de língua e de cultura.
Esta filosofia promove uma integração saudável entre ambas as línguas.

Melhores leitores e escritores

Desde 2010, a Escola Internacional de Alphaville implementa o Reading and Writing Project do Teachers College da Columbia University, de Nova York. A proposta desse programa é estimular os alunos a serem leitores e escritores ávidos. Isto perpassa a escolha cuidadosa das recomendações de leitura até a construção de narrativas em sala de aula, o que é feito de forma colaborativa e também independente. Aqui, na
Escola Internacional de Alphaville, o programa é adotado desde a Educação Infantil até o Ensino Médio em Português e Inglês com resultados incríveis.

The Teachers College
Reading & Writing Project

Bacharelado Internacional (IB)

Indagações que transformam o Mundo

Quando pensamos nas características de um cidadão global, encontramos a resposta através do perfil de um aluno IB. Dentro dos programas nossos alunos são encorajados a desenvolver as habilidades necessárias para o futuro: (indagação, conhecimento, pensamento, comunicação, ética, mente aberta, altruísmo, arrojados, equilíbrio e reflexão.)

Os programas IB enfatizam o aluno como protagonista do processo de aprendizado e incentivam o questionamento por meio de unidades de indagação, entrelaçando as diversas áreas do conhecimento em projetos transdisciplinares. Esta forma de ensino vem ao encontro com a proposta pedagógica que a Escola Internacional de Alphaville sempre buscou alcançar desde a sua criação.

O IB continuum, engloba os três programas do IB (PYP, MYP e Diploma), da educação infantil ao ensino médio. O IB continumm está em implementação na Escola Internacional de Alphaville e incentiva inúmeras conquistas pessoais e acadêmicas, desafiando os alunos a se destacarem em seus estudos e em seu desenvolvimento pessoal. Universidades do mundo inteiro, e recentemente um crescente número de universidades brasileiras, aceitam os alunos que tem um certificado IB sem a necessidade de fazerem outros exames de ingresso.

Inovação Educacional

Somos comprometidos com a inovação e estamos constantemente em busca de novos processos que sejam encantadores, criativos e que despertem especial interesse para nossos alunos.

MakerSpace

Um espaço com equipamentos de última geração como impressora 3D e cortadora laser para o desenvolvimento de competências de designers, makers e empreendedores. Os alunos de ensino fundamental e médio têm aulas semanais nesse laboratório. Aqui são construídos alguns dos projetos das aulas de empreendedorismo, que contribuem para o aprendizado nas questões de colaboração, cooperação, respeito, capacidade criativa e execução de projetos inovadores e desafiadores.

STEAM

Trata-se de uma matéria dos alunos de Teens baseada em conhecimentos de ciências, tecnologia, engenharia, artes e matemática. É uma maneira de ensinar como as coisas se relacionam umas com as outras na escola e na vida, pois além de proporcionar ao aluno a oportunidade de projetar, criar e testar suas hipóteses, também é possível levantar questões sobre o relacionamento, cooperação e valorização de um ambiente colaborativo.

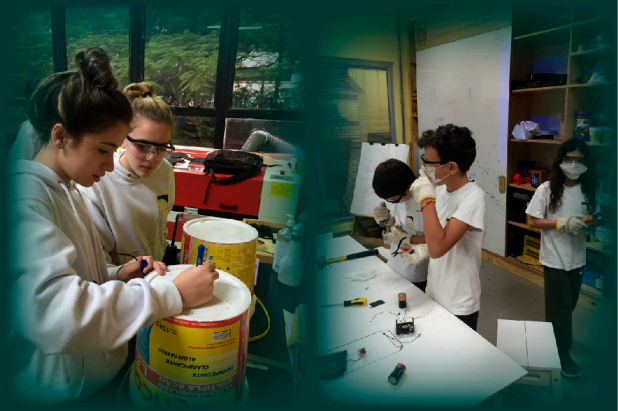

Coding

Com a Introdução à Programação (Coding), os Teens experimentam diferentes linguagens computacionais especialmente criadas para o uso educacional, que permitem raciocínio lógico, resolução de problemas, remix de ideias e trabalho com projetos colaborativos.

Partindo de experiências de tentativa e erro, descobertas e curiosidade, cada aluno pode experimentar conceitos fundamentais de programação com "mãos e mentes na massa" conhecendo melhor a si mesmo e despertando o desejo futuro de aprofundar conhecimentos.

Bacharelado Internacional (IB)

O programa IB enfatiza o aluno como protagonista do processo de aprendizado e incentiva o questionamento por meio de unidades de indagação, entrelaçando as diversas áreas do conhecimento em projetos transdisciplinares.
Este programa vem do encontro da proposta de ensino que a Escola Internacional de Alphaville sempre buscou alcançar desde a sua criação.

Empreendedorismo e Projeto de Vida:

Empreender é mais do que criar e gerenciar uma empresa, é uma atitude de autonomia e capacidade de realização muito desejada e valorizada. Nossos alunos do Teens 9 ao High School 2 participam de um programa curricular de Empreendedorismo e Projeto de Vida. Neste programa são abordados temas e experiências que os levam à compreensão de significados fundamentais para o desenvolvimento de um projeto de vida e de planos de negócios.

Os alunos desenvolvem seus planos e ainda podem ter a vivência de colocá-los em prática, usando os diversos recursos que a escola oferece e até criar protótipos reais de seus projetos no MakerSpace.
Cultivamos, assim, competências que ampliam o autoconhecimento e elevam a autoestima, autoconfiança e autorrealização.

Esportes

A Educação Física está na grade curricular em todos os anos, do Kids ao High School. O grande objetivo das aulas de Educação Física é

desenvolver nos alunos o gosto pelo movimento. Estudos apontam que pessoas que gostam de se exercitar e o fazem com regularidade têm uma vida mais feliz e saudável.

A partir do Kids 3 até ao Kids 5, as atividades aquáticas são inseridas no currículo e são realizadas em piscinas aquecidas e salinizadas com a supervisão de professores e profissionais cuidadosamente preparados e atentos aos nossos alunos.

Para os alunos de Juniors 4 a High School oferecemos treinos gratuitos de esportes coletivos.

Projeto Social “Janelas para o Futuro”

Para formar cidadãos conscientes, autônomos e conhecedores de seu papel na sociedade e no mundo, incentivamos nossos alunos a serem voluntários no Projeto Social "Janelas para o Futuro", pois acreditamos na responsabilidade e nas ações de cada indivíduo por um mundo melhor.

A Escola Internacional de Alphaville tem o prazer de realizar este projeto inovador e poderoso que foi criado em 2004 por um grupo de alunas do então High School 2, com o propósito de levar o ensino da língua inglesa para os jovens carentes de escolas públicas e ONGs dos arredores de Alphaville.

Sustentabilidade

Através do projeto Internacional Sustentável reduzimos o uso de materiais plásticos descartáveis (como por exemplo copos, talheres e pratos) no dia a dia da escola.
Outras ações relacionadas às diversas questões ambientais do nosso planeta contribuem para a mudança de consciência de nossos alunos e para colaborarmos com um futuro mais sustentável para todos.

INTERNACIONAL
SUSTENTÁVEL

Atividades Extracurriculares

Após o horário das aulas regulares, oferecemos diversas atividades extracurriculares.
Nossos alunos contam com as seguintes opções:

Jazz
Circo
Coral
Esgrima
Futsal
Ballet
Piano
Francês
Violão
Judô
Teatro
Xadrez
Violino
Alta Gastronomia Infantojuvenil
NBA Basketball School
Patinação
Vôlei

Kids Club

Entendemos que algumas famílias têm a necessidade que seus filhos permaneçam na escola após o período de aulas regulares. Desta forma, passamos a oferecer o período integral até às 18h30 com atividades recreativas e de descanso programadas para cada faixa etária.
Estamos denominando o período estendido de clubes.

Alimentação Balanceada

Nossa nutricionista elabora diariamente lanches e refeições que atendam às necessidades nutricionais de nossos alunos.
Nosso cardápio é saudável, sem fritura e convida à experimentação.
Os professores supervisionam o momento da refeição e alunos com algum tipo de restrição ou necessidade especial de alimentação têm refeições elaboradas especificamente para eles.

Escolhas de Vida

Prontos para o mundo, preparados para as melhores escolhas

Quando nossos alunos chegarem à reta final do ciclo de aprendizado da Escola Internacional de Alphaville, estarão prontos para encarar qualquer desafio que a vida lhe trouxer e fazer escolhas conscientes para o futuro.

Vestibular

Prontos para o mundo, preparados para as melhores escolhas

Quando chegar à reta final do ciclo de aprendizado da Escola Internacional de Alphaville, seu filho estará pronto para encarar qualquer desafio que a vida lhe trouxer e fazer escolhas conscientes para o futuro, além disso, terá capacidade intelectual e desenvoltura para a solução de qualquer problema.
Preparamos nossos alunos para as melhores universidades públicas ou privadas, brasileiras ou internacionais!

Destaques:

Curso Preparatório para o Vestibular em parceria com o cursinho Poliedro. No terceiro ano, nossos alunos podem optar por vários caminhos: se a escolha for cursar uma universidade brasileira, nossa escola oferece o curso, sem custo adicional, todos os dias das 14h45 às 18h15.

Se o aluno optar por estudar em uma universidade no exterior, oferecemos os cursos preparatórios: SAT e TOEFL. A Escola também é um Centro Oficial de Aplicação dos Exames da Universidade de Cambridge para o Inglês e do D.E.L.E, para o idioma Espanhol.

Exames de Cambridge

A Escola Internacional de Alphaville é um Centro preparatório para exames de Cambridge e incentiva os alunos para que obtenham os certificados que serão mais um diferencial em suas carreiras.

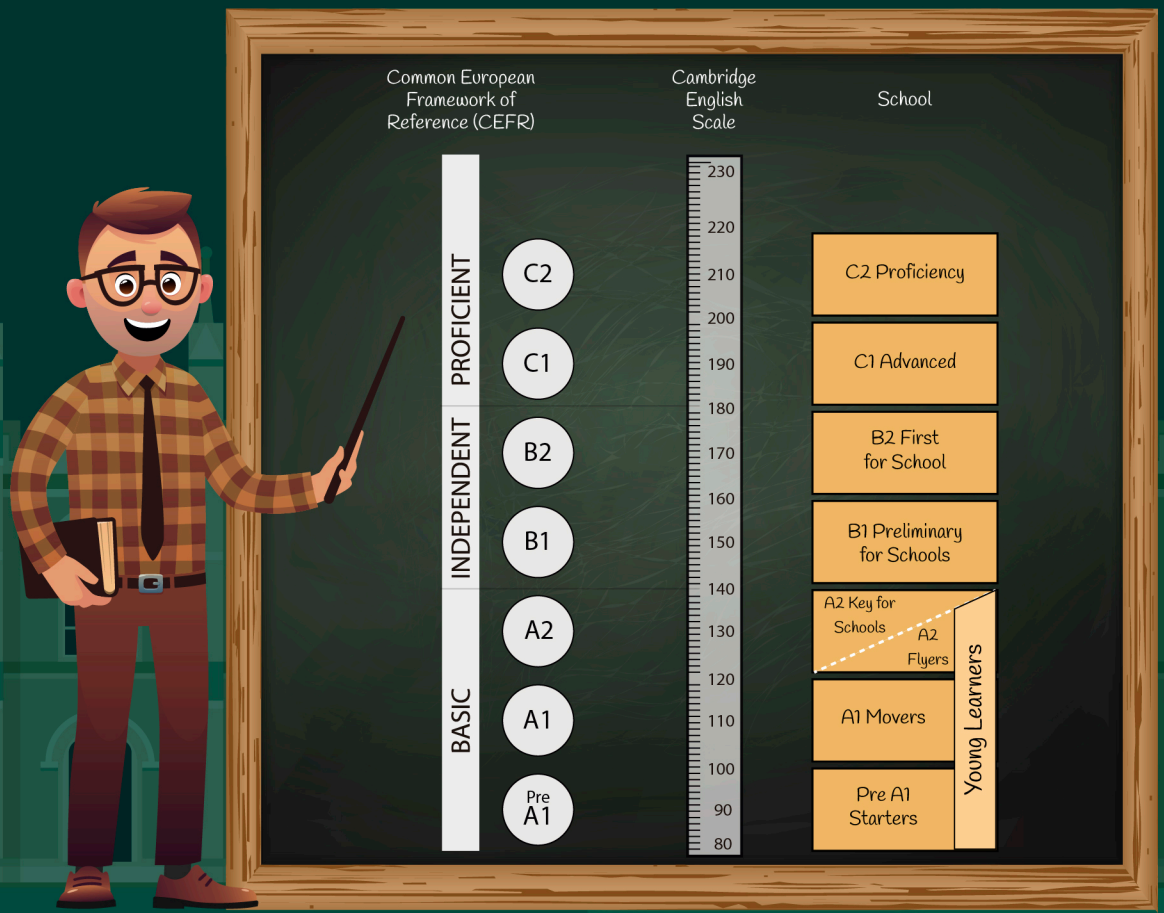

Alumni

Alguns de nossos ex-alunos

Desde 2000 formamos cerca de 400 alunos no High School, muitos deles estudaram ou estudam nas principais universidades públicas e particulares do Brasil e do Mundo.
Veja, abaixo, alguns dos nossos *Alumni*.
Confira a lista completa no Painel Alumni em nossa Escola.

Kevin Csettkey S. de Almeida, Comandante de Fração de Tropa (Pelotão) do Exército Brasileiro, graduado em Direito pela Universidade de São Paulo–USP, com Especialização em Administração Pública pela Escola Paulista de Magistratura, atua hoje como Advogado do conceituado Escritório Madrona Advogados.

Alumni
Alunos Formados

Nayara de Melo Matyas, graduada em Direito e Contabilidade na Universidade de São Paulo–USP. Atualmente é Advogada Tributária no Banco Itaú.

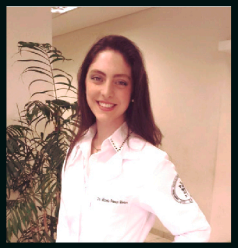

Micaela Frasson Montero, graduada em Medicina pela Faculdade de Medicina do ABC- FMABC e em Clínica Médica pelo Hospital das Clínicas da Universidade de São Paulo – USP. Atualmente faz residência em Endocrinologia na Universidade Federal Paulista –UNIFESP.

Alumni
Alunos Formados

Léa Vidigal Medeiros, graduada e Mestre em Direito Econômico pela Universidade de São Paulo–USP, autora do livro a ser lançado em breve "BNDES: um estudo de Direito Econômico". Atualmente advoga no escritório Ernesto Tzirulnik Advogados e leciona na Universidade Presbiteriana Mackenzie.

Marcelo Tanaka de Mello, graduado em Administração de Empresas na Universidade de São Paulo–USP. Ingressou na Google como Sales Internacional. Há quase cinco anos vive em Sidney e atua como Analytical Lead na Google–Austrália.

Alumni
Alunos Formados

Thiago Spagnol Botelho, cursou Engenharia Civil na Escola Politécnica da Universidade São Paulo, Poli–USP. Hoje atua como Consultor na K2 Achievements, uma empresa de consultoria em Estratégia e Gestão.

Karen Dias Mendes, graduada em Economia pela Universidade de São Paulo- FEA–USP e Mestre pela Pontifícia Universidade Católica–PUC–RJ em conjunto com a Université Paris Dauphine. Já foi responsável pelo Investimento Social do conglomerado Itaú e hoje atua como Consultora na Empresa FGV Projetos, assessorando empresas públicas e privadas no Brasil e no exterior.

Alumni
Alunos Formados

Fabio Augusto Bernardi Nassar, formado em Engenharia Mecânica pela Universidade de São Paulo-Poli-USP, com Mestrado em Engenharia Aeroespacial pela Royal Institute of Technology KTH (Suécia), atua na área financeira na KondorInvest com gestão de Portfólios/Recursos.

Gustavo Lacerda Franco, graduado e Mestre em Direito Comercial pela Faculdade de Direito da Universidade de São Paulo–USP e Assistente Jurídico do Tribunal de Justiça do Estado de São Paulo. Pesquisador visitante no Max Planck Institut (Hamburgo–Alemanhã). Aprovado para ingresso no Doutorado de Direito Comercial da Universidade de São Paulo-USP.

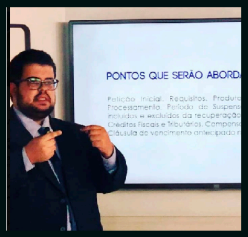

Alumni
Alunos Formados

Stephanie Escudeiro Cukier, graduada em International Business Management/ Fashion&Retail na Lynn University, Boca Raton na Flórida. Atualmente gerencia a Cia. Marítima nos Estados Unidos, em Miami, Florida.

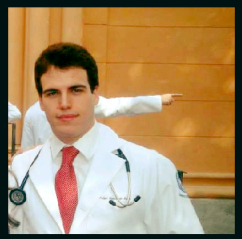

Felipe Branco de Paiva, graduado em Medicina pela Faculdade de Ciências Médicas da Santa Casa de São Paulo-FMCMSC-SP, Pesquisador Universitätsklinikum Freiburg e atualmente Research Fellow-Neurosurgery na Cleveland Clinic, Cleveland–Ohio.

Alumni
Alunos Formados

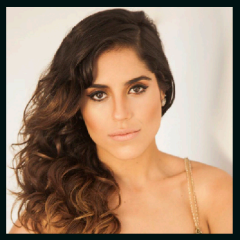

Camilla Godoi Camargo, graduada em Rádio e TV pela Fundação Armando Álvares Penteado–FAAP e Teatro na Oficina de Atores Wolf Maya, hoje uma consagrada atriz, reconhecida pelos trabalhos de excelência realizados na TV, Teatro e Cinema.

Fernando Hess Camara Melo, graduado em Medicina pela Universidade Nove de julho – UNINOVE, Pós-graduado em Medicina Esportiva. Atua como Médico na Confederação Brasileira de Futebol--CBF e como Médico do Exercício e do Esporte na Universidade Federal de São Paulo-UNIFESP. Professor da Faculdade de Medicina UNINOVE e UNIFESP.

Alumni
Alunos Formados

Ana Paula Chioccarello Favano, graduada em Medicina pela Universidade Metropolitana de Santos–UNIMES, Pós-graduada em Estética Avançada e especialista em Transplante Capilar. Atua hoje em três consultórios particulares.

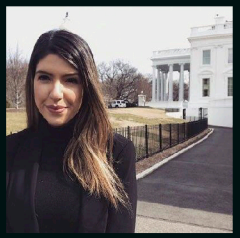

Beatriz Ferreira Bulla, graduada em Jornalismo pela Faculdade de Comunicação Social Cásper Líbero e Direito pela Pontifícia Universidade Católica-PUC. Atualmente é Correspondente do Estadão em Washington, D.C

Alumni
Alunos Formados

Camila Armani Do Souto, Bacharel em Biologia e Ciências Biológicas pela Universidade Estadual de Campinas–UNICAMP. Especializou-se em Manejo e Conservação de Fauna na Universidade Santo Amaro-UNISA. Hoje atua como Técnica de Laboratório, em São Paulo, na St Paul's School.

Ananda Liz Peixoto Couto, graduada em Psicologia pela University of South Florida, nos Estados Unidos. Atualmente é Research Assistant na University of South Flórida e PAR - Psychologica Assessment Resources.

Alumni
Alunos Formados

Victor Augusto, graduado em Medicina na Faculdades de Ciências Médicas de Santos–UNILUS. Atua em Cirurgia Geral e Cirurgia Plástica no Hospital Santa Marcelina em São Paulo e no Serviço de Cirurgia Plástica Dr. Osvaldo de Castro.

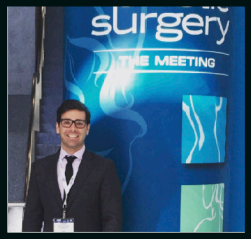

Arthur Gouvêa de Freitas, graduado em Administração de Empresas com ênfase em Marketing pela Escola Superior de Propaganda e Marketing–ESPM com Especialização em Gestão de Negócios na Fundação Dom Cabral. Atualmente é Analista de Conhecimento, no Grupo de Consultoria de Boston - América Latina.

Alumni
Alunos Formados

Gabriela Tizianel De Carvalho, estudou Medicina na Pontifícia Universidade Católica-PUC SP, atualmente faz Residência em Medicina de Família e Comunidade pela Secretaria de Saúde de Porto Alegre.

Luiz Felipe Freire Gonçalves de Almeida, graduado em Ciências Econômicas pela Pontifícia Universidade Católica–PUC SP e Mestre em Economia pela The Johns Hopkins University. Atualmente trabalha no Fundo Monetário Internacional–FMI como Research Analyst em Washington, District of Columbia, Estados Unidos.

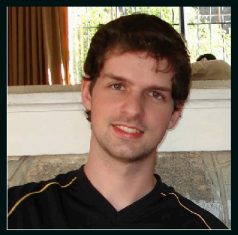

Alumni
Alunos Formados

Karina Freire Gonçalves de Almeida, cursou Direito na Pontifícia Universidade Católica – PUC-SP. Promotora de Justiça do Ministério Público do Estado do Paraná.

Filipe da Cunha Carvalho, escolheu a University of South Carolina – School of Business Darla Moore para cursar Marketing and Finance. Atualmente ocupa a posição de Assessor Financeiro da Corretora de Investimentos Guide, em São Paulo.

Alumni
Alunos Formados

Leonardo Santana Buzzetto, graduado em Engenharia Química na University of Minnesota com uma ótima bolsa de estudos! Estagiou como Process Engineering Intern na Syngenta em Houston. Hoje atua como Engenheiro de Processos na Nufarm Agriculture em Chicago–USA.

Marina Taborda Englert, graduada e Mestre em Fonoaudiologia pela Universidade Federal de São Paulo–UNIFESP e candidata a PhD em Distórbios da Comunicação Humana também pela Universidade Federal de São Paulo–UNIFESP e Associate Researcher da Instituição CEV Consultoria, Treinamento e Ensino em Comunicação Humana.

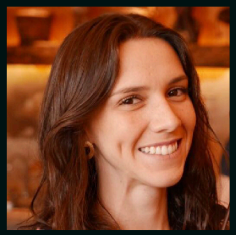

Alumni
Alunos Formados

Murilo Costa Sousa, graduado em Medicina pela Faculdade Santa Marcelina–FASM. Atualmente trabalha na Secretaria da Saúde do Estado de São Paulo como Médico de Família e Comunidade.

Isabella Marcon Marques de Oliveira, graduada em Administração de Empresas pela Fundação Armando Álvares Penteado e Marketing e Empreendedorismo por uma das melhores universidades do mundo, a Berkeley University (California–USA). Estagiou na Câmara de Comercio de São Francisco (USA) e hoje atua na Empresa Startse no Vale do Silício.

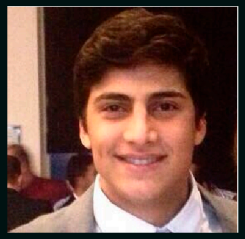

Gihad Ammar Abdul Baki, graduado em Engenharia de Produção pela Fundação Armando Álvares Penteado - FAAP. Atualmente trabalha como Gerente Geral na empresa Consigaz Distribuidora de GLP Ltda.

Alumni
Alunos Formados

Laryssa Honda, graduada em Medicina pela Universidade Federal de São Paulo-UNIFESP, Pós-graduada em Dermatologia com ênfase em Cosmiatria e Dermatologia Estética pelo Instituto Superior de Medicina e Dermatologia. Hoje atua como Médica em consultório próprio com enfoque no Bem-Estar, Saúde, Auto-Estima e Beleza.

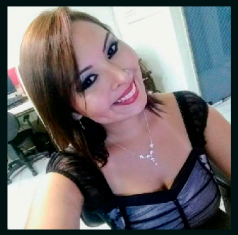

Alumni
Alunos Formados

Bruno Messina O. C. Meneguetti, graduado em Administração de Empresas pela Fundação Getúlio Vargas-FGV-SP, atua hoje como Executivo da Samsung.

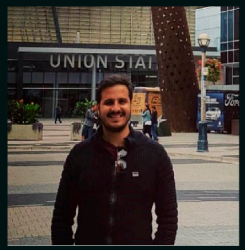

Nossa História

Só uma família verdadeiramente apaixonada pela educação é capaz de construir uma proposta inovadora de escola brasileira de educação bilíngue.

Desde o início de nossas atividades, no ano 2000, adotamos uma proposta diferenciada de excelência acadêmica comparável às melhores escolas internacionais do mundo.

Os fundadores, atuais gestores, planejaram e construíram a proposta de ensino depois de visitas às melhores escolas em diversos países. Foram os pioneiros em estruturar e iniciar no ano de 2000, no Brasil, um projeto de uma Escola Brasileira de Educação Bilíngue abrangente da educação infantil ao ensino médio.
A instituição é definida como uma escola Amorosa, Bilíngue, Inovadora e Única.

Escolhas de Vida no Brasil e no Mundo

ESCOLA INTERNACIONAL
ALPHAVILLE

Avenida Copacabana, 624
Cond. 18 do forte Empresarial Alphaville
Barueri - São Paulo - SP - CEP 06472 001
Telefone: 11 4134 6686

escolainternacionalalphaville

escolainternacionalalphaville

www.escolainternacional.com.br