



HOSPITADELLA®
ESPERTI IN ECCELLENZA

MEDICINA E CHIRURGIA ESTETICA

UNA SCELTA D'ECCELLENZA

LA TUA BELLEZZA
SI MERITA IL MEGLIO

In tutte le culture del mondo, la salute è al primo posto nella scala dei valori. Dal giorno della sua nascita, Hospitadella persegue alcuni obiettivi ben precisi, primo fra tutti quello di garantire ad ogni paziente la cura ottimale, le migliori strumentazioni, la massima professionalità e la totale trasparenza nel rapporto medico-paziente. Il tutto si potrebbe riassumere in un'unica parola: qualità, che si riscontra anche nella divisione di medicina e chirurgia estetica. Vengono garantiti trattamenti d'eccellenza grazie all'impiego di strumentazioni all'avanguardia capaci di donare al viso e al corpo una nuova bellezza. I nostri consulenti sono professionisti di grande esperienza, sempre aggiornati sulle soluzioni più innovative per il trattamento delle patologie e degli inestetismi di pelle e corpo. Ed è proprio grazie alle approfondite conoscenze e alle competenze di questi medici, unite all'accurata valutazione delle richieste e dello stato di salute di ogni singolo paziente, che è possibile individuare il trattamento meno invasivo e in grado di raggiungere il miglior risultato, tutelando l'unicità di ogni nostro paziente.

Presidente di Hospitadella



UNICA COME LA TUA BELLEZZA

INTERVENTI MIRATI E PERSONALIZZATI
PER UN LOOK NATURALE.

La caratteristica distintiva dei servizi erogati da Hospitadella Centro di Medicina e Chirurgia Estetica risiede in una scelta molto particolare: operare seguendo sempre la filosofia del natural look. Una filosofia che rispetta l'unicità e l'espressività di ogni paziente. Ogni individuo è unico e, anche in caso di interventi complessi, questa unicità

deve essere sempre tutelata. Trattamenti e interventi vengono scrupolosamente valutati dallo straordinario team di Skin Care Specialists che opera quotidianamente in Hospitadella, nel rispetto di tutti i parametri di igiene necessari a garantire la massima sicurezza ai pazienti. Per ogni paziente, i professionisti di

Hospitadella individuano un percorso personalizzato, che parte dalla scrupolosa analisi della condizione fisica e psicologica del paziente e arriva all'indicazione dei trattamenti, dei prodotti e delle nuove abitudini da adottare per il mantenimento dei risultati ottenuti in clinica.



2 SEDI

**MILANO
CITTADELLA (PD)**

DUE PRESTIGIOSI CENTRI
SPECIALIZZATI PER ESSERE
SEMPRE VICINO A TE E ALLE
TUE ESIGENZE.

L'ORIGINE DI UNA NUOVA BELLEZZA

TECNOLOGIE ALL' AVANGUARDIA
PER RISULTATI PRIMA IMPENSABILI.

La garanzia di un trattamento d'eccellenza? La tecnologia. Hospitadella si avvale di strumentazioni di ultima generazione, dalla comprovata efficacia e impiegate sotto il controllo del team di Skin Care Specialists per assicurare massima efficacia e totale sicurezza ad ogni paziente.

Le metodiche applicate - che generalmente prevedono scarsa o nulla in-

vasività - permettono di risolvere molti inestetismi della pelle del viso e del corpo, e di intervenire in modo mirato e specifico sulle patologie della pelle più diffuse, come rosacea e acne.

La combinazione tra macchinari all'avanguardia e prodotti per la medicina estetica garantisce risultati sorprendenti e impensabili solo qualche anno fa.



SOLLEVA
E SCOPRI LE NOSTRE
TECNOLOGIE

Le migliori tecnologie incontrano le tecniche più sofisticate per trattare le patologie della pelle e gli inestetismi di viso e corpo e migliorare il tuo aspetto senza alterarne la naturalezza.

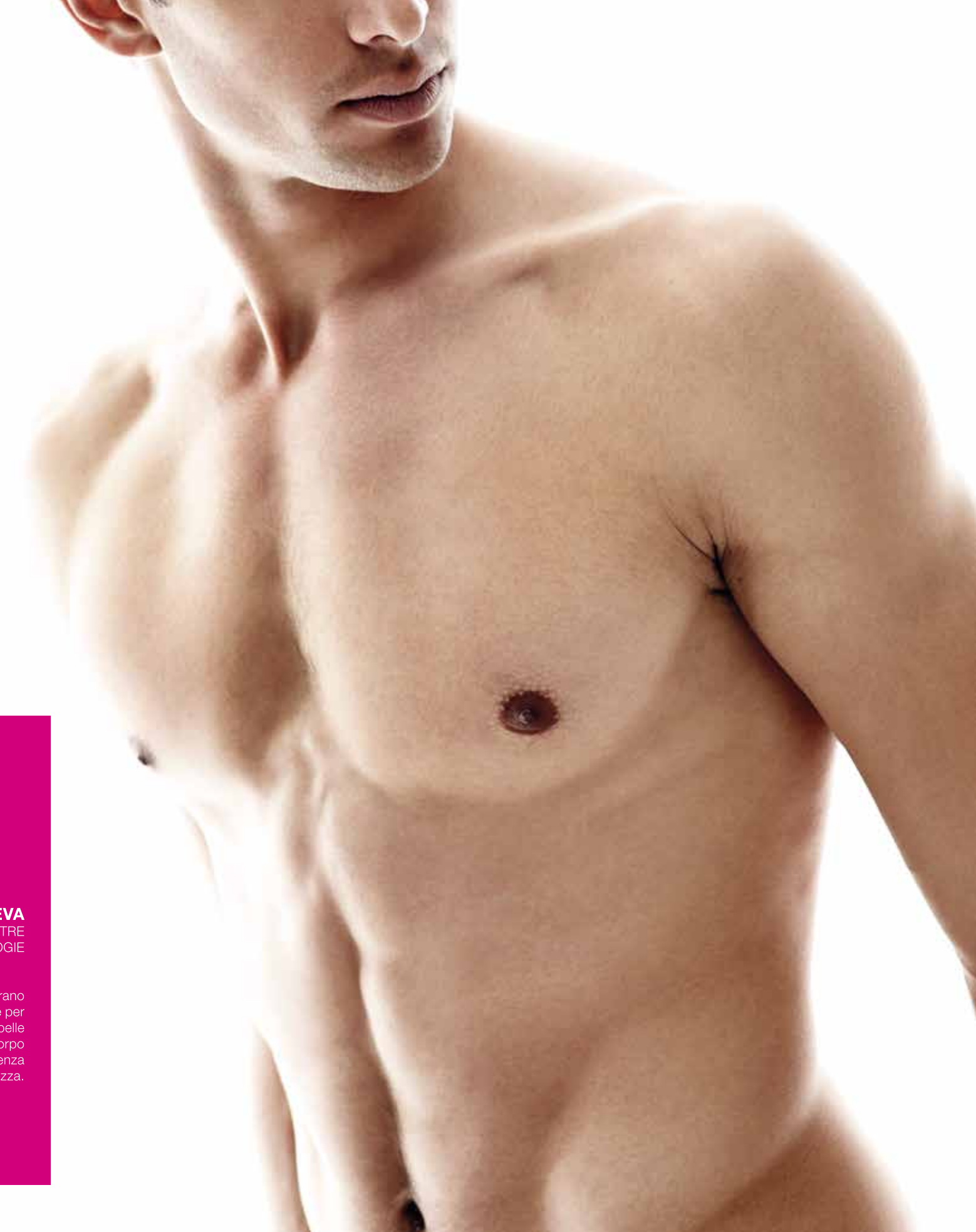

LE NOSTRE TECNOLOGIE

LE MIGLIORI TECNOLOGIE INCONTRANO LE
TECNICHE PIÙ SOFISTICATE PER TRATTARE LE
PATOLOGIE DELLA PELLE E GLI INESTETISMI DI
VISO E CORPO E MIGLIORARE IL TUO ASPETTO
SENZA ALTERARNE LA NATURALIZZAZIONE.



LUMENIS® ONE™

Questa piattaforma utilizza due tecnologie, un laser Nd:YAG per il trattamento di malformazioni vascolari, capillari e angiomi di viso e corpo, e una Luce Pulsata che consente il trattamento di couperose, lentigo solari e peli superflui.

Il trattamento con IPL genera nei tessuti del calore che stimola il fotoringiovanimento globale delle zone trattate.



REVLITE™ SI

È una strumentazione all'avanguardia che consente la rimozione di tatuaggi e lesioni pigmentate benigne.

La tecnologia Laser Q-switched a 4 lunghezze d'onda, grazie all'energia emessa, provoca la frammentazione dell'obiettivo, creando così delle particelle di pigmento che verranno poi eliminate dal sistema immunitario del soggetto. Utile anche per il ringiovanimento non ablativo del volto.



STARLUX®

Riduzione dei peli, trattamento delle cicatrici chirurgiche/post traumatiche, foto ringiovanimento del viso e trattamento di lesioni pigmentate e vascolari.

Questa piattaforma Laser e Luce Pulsata, estremamente versatile, è in grado di rappresentare una soluzione efficace per un ampio spettro di trattamenti medico-estetici.



PRGF® SYSTEM

Il PRGF (plasma ricco di fattori di crescita) è utile se applicato sulla cute, per il ringiovanimento cutaneo, il trattamento di cicatrici atrofiche e/o cheloidee e per la stimolazione della ricrescita dei capelli.

Grazie a questa apparecchiatura è possibile, mediante centrifugazione, separare i vari componenti del sangue per ottenere il plasma ricco di fattori di crescita.



LIPOCRYO®

Grazie a questa tecnologia è possibile ottenere una riduzione del tessuto adiposo in modo selettivo e non invasivo, attraverso il raffreddamento degli adipociti.

La temperatura di 3 gradi raggiunta dalla macchina provoca, in 45 minuti di trattamento, un'apoptosi (morte programmata e regolata) della cellula di grasso che viene eliminata fisiologicamente dall'organismo nelle 4/6 settimane successive al trattamento.



THERMAGE®

Tecnologia a radiofrequenza monopolare per la “tonificazione” della cute del volto e del corpo.

L'energia emessa dal manipolo genera calore nei tessuti in grado di contrarre le fibre di collagene esistenti e stimolarne la produzione di nuove. Gli strati più superficiali della cute vengono preservati, mentre si ha un effetto di contrazione dei setti fibrosi più profondi con una conseguente diminuzione della lassità cutanea.



LUMENIS® ULTRAPULSE™ CO₂

Tecnologia laser CO₂ utilizzata per il resurfacing frazionale ablativo del volto, trattamento di cicatrici chirurgiche e post traumatiche e per la rimozione di lesioni cutanee benigne.

L'elevata potenza emessa ed il brevissimo tempo nel quale questa viene liberata, garantiscono una minore incidenza di effetti collaterali rispetto a tutti gli altri laser CO₂.



LIGHTSHEER® DUET™

È un laser a Diodi ed è oggi considerato lo strumento più all'avanguardia per l'epilazione laser assistita.

È dotato di due manipoli: il più piccolo che viene impiegato nelle regioni anatomiche di piccole dimensioni, e il più grande che viene utilizzato per il trattamento delle aree più ampie; quest'ultimo, grazie ad un sistema di suzione, consente di ridurre i tempi di trattamento fino al 75%.



ULTRAFORMER® III

Ultrasuoni Focalizzati (HIFU – High Intensity Focused Ultrasound) all'avanguardia nel trattamento di rilassamento cutaneo e adiposità localizzate.

La macchina emette degli ultrasuoni del tutto identici a quelli utilizzati nelle normali ecografie. Mentre in quest'ultimo caso i raggi sono tutti paralleli tra loro, nel caso dell'Ultraformer i raggi sono focalizzati per concentrarsi in un unico punto nel tessuto così da creare un piccolo danno termico che stimola a diverse profondità la sintesi di collagene. Efficace anche sulle piccole adiposità localizzate del corpo.

SOLO IL MEGLIO PER LA TUA BELLEZZA

TRATTAMENTI VISO E CORPO SENZA EFFETTI COLLATERALI.

Ogni paziente può trovare la soluzione o la combinazione di trattamenti più adatta alle proprie esigenze per eliminare dal viso i segni del tempo o per ridefinire la silhouette.

Fotoringiovanimento con IPL (luce pulsata), biorivitalizzazione, resurfacing ablativo, filler e botulino sono soluzioni efficaci e non invasive per ridare freschezza e luminosità al viso, mentre,

per rimodellare e ridurre il grasso localizzato, la cellulite, le smagliature, il rilassamento cutaneo di interno cosce, braccia e addome, sono particolarmente efficaci trattamenti come la criolipolisi e il Velashape.

I pazienti possono inoltre rivolgersi a Hospitadella per la rimozione di tatuaggi, il miglioramento di cicatrici o l'epilazione laser assistita.



Ogni paziente è unico e Hospitadella tutela la sua unicità intervenendo in maniera mirata e personalizzata, senza stravolgerne le caratteristiche peculiari.

CONSULENZA PERSONALIZZATA

UN TEAM DI **SKIN CARE SPECIALISTS** È A TUA DISPOSIZIONE PER INDIVIDUARE I TRATTAMENTI PIÙ ADATTI AL RAGGIUNGIMENTO DEI TUOI OBIETTIVI.



Le adiposità localizzate sono accumuli di grasso che tendono a permanere nonostante una dieta corretta ed equilibrata ed una corretta attività fisica. Gli accumuli adiposi si localizzano, normalmente, in aree corporee differenti nei due sessi.

PROBLEMATICA

ADIPOSITÀ LOCALIZZATA E CELLULITE

SOLUZIONI

CRIOLIPOLISI (solo adiposità)
Riduzione del tessuto adiposo localizzato in modo selettivo e non invasivo attraverso il raffreddamento degli adipociti.

CAVITAZIONE MEDICA
Rimodellamento corporeo non chirurgico che si serve degli ultrasuoni per diminuire lo spessore del tessuto adiposo sottocutaneo attraverso la rottura delle cellule che lo compongono (lipoclasia degli adipociti).

VELASHAPE
L'azione sinergica di massaggio meccanico, aspirazione della pelle, radiofrequenza e raggi infrarossi permette il miglioramento di ritenzione idrica, adiposità localizzata e rilassamento cutaneo.

MESOTERAPIA
Infiltrazione intradermica di principi attivi volti a migliorare la ritenzione idrica e le adiposità localizzate.

INTRALIPOTERAPIA (solo adiposità)
Infiltrazione sottocutanea di sostanze che determinano la morte (lisi) delle cellule del grasso.

ULTRAFORMER III
Ultrasuoni Focalizzati che agiscono a profondità controllate (6mm e 9mm) creando un danno termico che provoca la lipolisi delle cellule adipose.

La formazione di tessuto cicatriziale è l'esito normale della guarigione dei tessuti dopo la malattia acneica, una ferita traumatica, una incisione chirurgica o un'ustione.

PROBLEMATICA

CICATRICI POST INTERVENTO O POST TRAUMATICHE

SOLUZIONI

LASER FRAZIONATO NON ABLATIVO
L'energia liberata colpisce la cute creando molteplici colonnine di alterazione nella stessa frammiste a ponti di cute sana. Si avrà sintesi di nuovo collagene e rimodellamento dello stesso.

LASER FRAZIONATO ABLATIVO
Tecnologia a CO₂ che consente l'asportazione di profonde colonnine di tessuto cicatriziale; il calore liberato determina una massiccia sintesi di nuovo collagene sia profondo che superficiale.

PRGF
Plasma ricco di fattori di crescita, ottenuti mediante centrifugazione del sangue, svolgono un ruolo estremamente importante nella produzione e nel rimodellamento del collagene.

Neoformazioni superficiali dello spessore della pelle o situate sotto ad essa a crescita lenta o rapida.

PROBLEMATICA

PATOLOGIE CUTANEE

CISTI, CHERATOSI, FIBROMI, NEVI, ACNE ECC.

SOLUZIONI

LASER ABLATIVO CO₂
La tecnologia a CO₂, vaporizzando i tessuti, permette l'asportazione delle lesioni superficiali.

TERAPIA FOTODINAMICA
Terapia all'avanguardia per il trattamento delle cheratosi attiniche diffuse del volto, di carcinomi basocellulari e dell'acne. Un precursore di una sostanza già presente nella nostra pelle viene applicato sulla regione da trattare. Nel periodo di incubazione che segue, il farmaco si concentra solo nelle cellule ammalate. Tale farmaco è quindi attivato con una luce rossa a 630 nm. L'interazione farmaco/luce determina morte cellulare e miglioramento della situazione iniziale.

Eccesso di sviluppo dei peli in sedi nelle quali sono normalmente presenti (ipertricosi) e comparsa di peli terminali in zone normalmente glabre (irsutismo).

PROBLEMATICA

IPERTRICOSI E IRSUTISMO

SOLUZIONI

EPILAZIONE LASER ASSISTITA (LASER A DIODI)
L'energia laser raggiunge la melanina presente nel bulbo del pelo e si trasforma in calore in grado di distruggere, se il pelo è in fase anagen, sia il vaso sanguigno che nutre il follicolo, sia la regione anatomica prossima al follicolo dalla quale avrà origine un nuovo pelo.

LUCE PULSATA INTENSA - IPL
Funziona con lo stesso meccanismo del laser a diodi ma permette, variando i filtri applicati alle apparecchiature, di colpire anche peli più sottili e superficiali.

Dilatazioni di vasi piccoli o grandi o malformazioni congenite degli stessi.

PROBLEMATICA

LESIONI VASCOLARI VISO E CORPO

COUPEROSE, TELEANGECTASIE, ANGIOMI STELLARI ECC.

SOLUZIONI

LASERTERAPIA (LASER Nd:YAG)
L'energia trasmessa dal laser determina coagulazione del sangue e quindi chiusura dei vasi sanguigni. Utile soprattutto per il trattamento dei capillari degli arti inferiori.

LUCE PULSATA INTENSA - IPL
Insieme di lunghezze d'onda che consentono il trattamento delle piccole teleangectasie diffuse di viso e corpo.

SCLEROTERAPIA
Tecnica tradizionale di occlusione di capillari mediante iniezione di farmaci indicati a questo scopo.

Aree di colore scuro di dimensioni assai variabili presenti su volto e/o corpo.

PROBLEMATICA

LESIONI PIGMENTATE E DISCROMIE CUTANEE DI NATURA BENIGNA

SOLUZIONI

LASERTERAPIA (LASER Q-SWITCHED)
Sistema in grado di frammentare in granuli di piccolissime dimensioni il pigmento scuro attraverso l'emissione di energia in tempi brevissimi, permettendone, in seguito, l'eliminazione da parte del sistema immunitario.

LUCE PULSATA INTENSA - IPL
Emissione di luce a diverse lunghezze d'onda che raggiunge la melanina e ne determina la frammentazione. Una parte dell'energia emessa si diffonde anche nei tessuti circostanti e determina la produzione di nuovo collagene.

MASCHERE E PEELING
Trattamenti topici che, grazie all'applicazione di agenti esfolianti e depigmentanti, consentono il rinnovamento cellulare e l'attenuazione delle discromie.

COMBINED LASER REJUVENATION PROTOCOL
Trattamento che sfrutta la sinergia del Laser Q-Switched e della Luce Pulsata per ottenere un ringiovanimento globale della pelle del viso e del décolleté.

ASPORTAZIONE CON LASER CO₂ O MEDIANTE CHIRURGIA
Le lesioni costituite da cellule possono essere rimosse mediante tecnica chirurgica tradizionale (asportazione e sutura) o mediante asportazione parallela alla superficie cutanea e quindi regolarizzazione del fondo della ferita mediante laser CO₂.

Il naturale scivolamento verso il basso dei tessuti dovuto alla gravità, associato ad un danno diretto dei raggi ultravioletti su tutte le componenti della pelle, portano prima alla formazione di rughe sottili e presenti durante il movimento ed infine a rughe più profonde e visibili anche quando non si assume alcuna espressione.

PROBLEMATICA

RUGHE SUPERFICIALI E PROFONDE DEL VOLTO

SOLUZIONI

FILLER

Materiali biocompatibili, a base principalmente di acido ialuronico, che vengono impiantati per mezzo di aghi molto sottili o di piccole cannule, al di sotto di una ruga o per correggere un difetto volumetrico.

BIORIVITALIZZAZIONE

Infiltrazione nella cute, mediante aghi molto sottili, di un pool di sostanze utili alla sintesi di nuovo collagene. Vitamine, aminoacidi, sali minerali e acido ialuronico a basso o medio peso molecolare stimolano le cellule della pelle a produrre nuovo collagene.

TOSSINA BOTULINICA

Farmaco che agisce provocando una modulazione della contrazione del muscolo nel quale è iniettato riducendo la presenza di rughe. Permette inoltre di modificare la posizione di alcune aree del volto.

FILI DI TRAZIONE

Fili in acido polilattico inseriti per mezzo di aghi lunghi e sottili che, impiantati nella cute, agiscono sia per via meccanica “tirando i tessuti”, sia per via biochimica stimolando la rigenerazione del collagene.

FILI DI BIORISTRUTTURAZIONE

Fili in polidiossanone, inseriti nel derma con l’ausilio di aghi sottili. Sono senza ancoraggio ma formando piccole fibrosi creano uno “scheletro” cutaneo e ne determinano un risollelamento.

PRGF

Plasma ricco di fattori di crescita, ottenuti mediante centrifugazione del sangue, in grado di riparare il danno causato dal fotoinvecchiamento.

LASER FRAZIONATO NON ABLATIVO

L’energia laser con lunghezza d’onda di 1540 nm produce finissime colonne di alterazione del derma che stimolano la generazione di nuovo collagene e rimodellano quello già presente.

LASER FRAZIONATO ABLATIVO

La tecnologia a CO₂ consente l’asportazione degli strati epiteliali più superficiali, l’asportazione di profonde colonnine di tessuto e una massiccia sintesi di nuovo collagene. Sono trattabili sia i danni cutanei superficiali, sia quelli profondi.

COMBINED LASER REJUVENATION PROTOCOL

Trattamento che sfrutta la sinergia del Laser Q-Switched e della Luce Pulsata per ottenere un ringiovanimento globale della pelle del viso e del décolleté.

Coloranti naturali o sintetici sono spessissimo iniettati nello spessore della pelle a scopo cosmetico o rituale. I coloranti non sono biocompatibili e non vengono eliminati dal corpo.

PROBLEMATICA

RIMOZIONE TATUAGGI

SOLUZIONI

LASERTERAPIA (LASER Q-SWITCHED)

I pigmenti colpiti dagli impulsi vengono frantumati per effetto fotomeccanico e i granuli di piccolissime dimensioni che ne derivano sono eliminati o per espulsione diretta dalla cute o per fagocitosi a opera delle cellule del nostro sistema immunitario (macrofagi).

Il rilassamento dei tessuti è una manifestazione tipica dell’invecchiamento cutaneo che colpisce in maniera diversa le differenti fasce di età. Per gravità i tessuti superficiali tendono a scivolare verso il basso.

PROBLEMATICA

RILASSAMENTO CUTANEO VISO E CORPO

SOLUZIONI

RADIOFREQUENZA (THERMAGE)

La radiofrequenza monopolare è una fonte di energia che quando viene fatta passare nei tessuti trova una resistenza al suo passaggio. Da tale passaggio si genera calore che è in grado di determinare contrazione delle molecole di collagene, contrazione dei setti fibrosi che dalla pelle vanno ai muscoli e sintesi di nuovo collagene.

VELASHAPE

L’azione sinergica di massaggio meccanico, aspirazione della pelle, radiofrequenza e raggi infrarossi permette il miglioramento di ritenzione idrica, adiposità localizzata e rilassamento cutaneo.

PRGF

Plasma ricco di fattori di crescita, ottenuti mediante centrifugazione del sangue, in grado di riparare il danno causato dal fotoinvecchiamento.

FILI DI TRAZIONE

Fili in acido polilattico inseriti per mezzo di aghi lunghi e sottili che, impiantati nella cute, agiscono sia per via meccanica “tirando i tessuti”, sia per via biochimica stimolando la rigenerazione del collagene.

FILI DI BIORISTRUTTURAZIONE

Fili in polidiossanone, inseriti nel derma con l’ausilio di aghi sottili. Sono senza ancoraggio, ma formando piccole fibrosi creano uno “scheletro” cutaneo e ne determinano un risollelamento.

ULTRAFORMER III

Ultrasuoni Focalizzati che agiscono a profondità controllate (1,5mm - 3mm - 4,5mm) creando un danno termico che provoca la sintesi di nuovo collagene; il miglioramento della lassità cutanea è globale.

Chiamata scientificamente alopecia, consiste in una progressiva perdita dei capelli. Le cause principali sono l’attività degli ormoni maschili (androgeni) e la predisposizione familiare.

PROBLEMATICA

CALVIZIE

SOLUZIONI

PRGF

Concentrato piastrinico ricco di fattori di crescita, ottenuti mediante centrifugazione del sangue, in grado di stimolare l’attivazione del follicolo pilosebaceo determinandone l’entrata nella sua fase di sviluppo (fase anagen).

L'EQUILIBRIO TRA ARMONIA ED ESTETICA

MIGLIORARE L'ASPETTO DEL CORPO PER RITROVARE SE STESSI.

Grazie alla chirurgia plastica ricostruttiva ed estetica possono essere migliorati volumi, forme e posizione dei tessuti di viso e corpo. Negli ultimi anni, la chirurgia estetica ha compiuto passi da gigante, diventando sempre meno invasiva.

Le motivazioni che portano a scegliere la chirurgia possono essere diverse: le più ricorrenti sono il bisogno di migliorare l'aspetto del corpo o del volto che si è modificato con il passare del tempo, oppure semplicemente l'esigenza di rendere più armonica una parte del corpo.

Al centro delle scelte degli Specialisti di Hospitadella ci sono sempre i bisogni di ogni paziente. Un'attenta fase di ascolto è il primo passo per ottenere una corrispondenza tra le aspettative del paziente e le possibilità tecniche. Inoltre, grazie alle tecnologie presenti in Hospitadella, si ha la possibilità di selezionare, personalizzare ed eventualmente combinare tecniche per raggiungere il miglior risultato per il paziente.



Ogni intervento viene effettuato rispettando i massimi criteri di sicurezza e il paziente viene attentamente seguito con l'attenzione necessaria per tutto il decorso post operatorio.



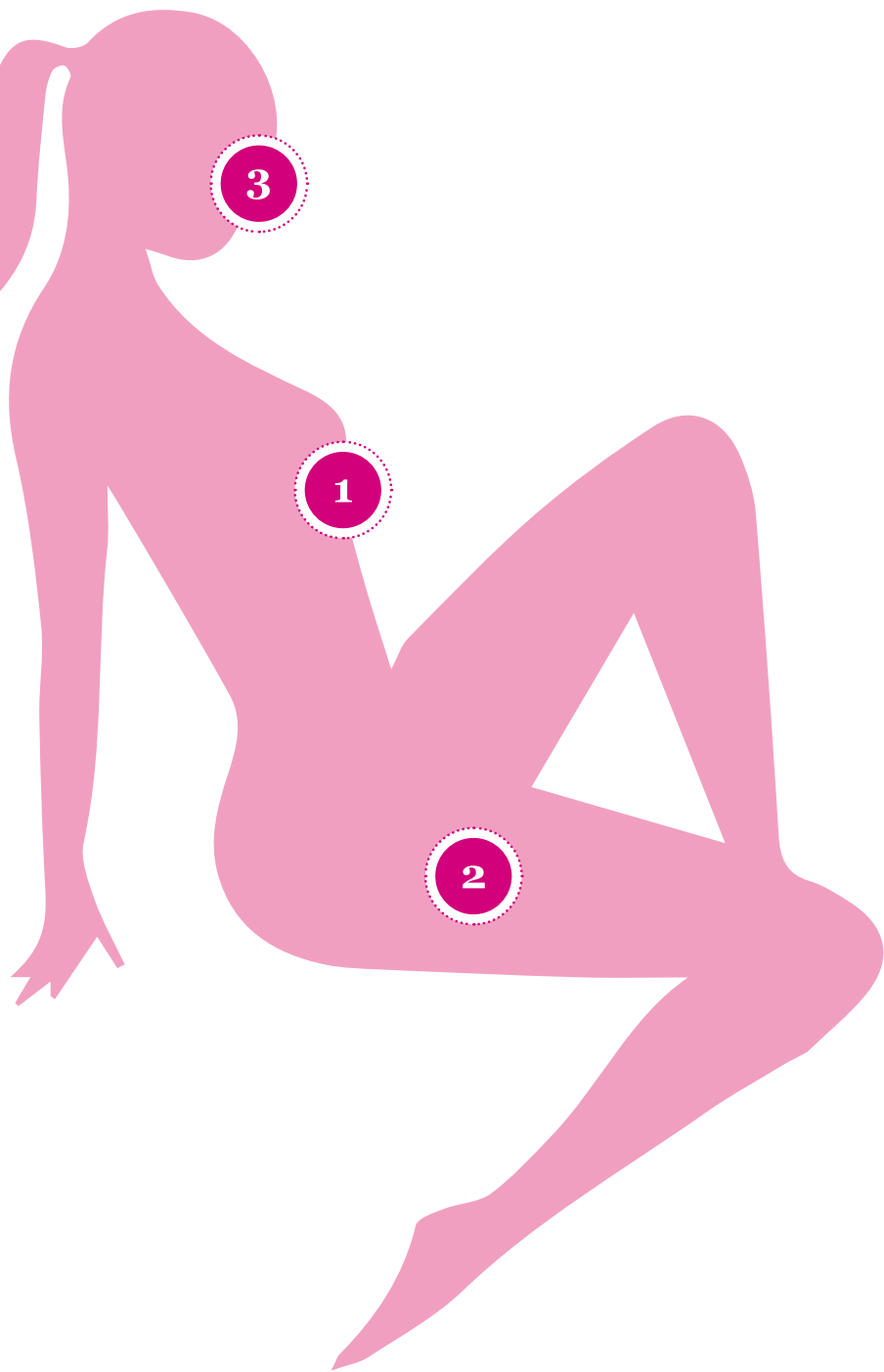

1

SENO
CHIRURGIA ESTETICA

GINECOMASTIA

La presenza di una mammella nel sesso maschile può essere corretta mediante semplice suzione del tessuto adiposo quando la patologia è costituita esclusivamente da questo (Ginecomastia “Falsa”) o mediante asportazione chirurgica del tessuto ghiandolare qualora questo sia presente ed abbondante al di sotto del complesso areola-capezzolo (Ginecomastia “Vera”).
Durata intervento: 1h – 2h
Forma di anestesia: Generale / Locale con sedazione

MASTOPESSI

È l'intervento che serve a correggere lo svuotamento e lo scivolamento della mammella verso il basso. L'intero cono mammario viene posizionato ed ancorato superiormente e la cute adeguata, mediante incisioni minime, alla nuova posizione della mammella.
Durata intervento: 1h 30min – 3h
Forma di anestesia: Generale

MASTOPLASTICA ADDITIVA

L'aumento del volume mammario è ottenuto mediante l'inserimento al di sotto della ghiandola o, più comunemente del muscolo pettorale, di protesi siliconiche, il cui volume è deciso in accordo con la paziente in base alla struttura toracica della stessa.
Durata intervento: 1h 30min – 2h
Forma di anestesia: Generale / Locale con sedazione

MASTOPLASTICA RIDUTTIVA

È l'intervento che modifica il volume e la posizione delle mammelle di grosse dimensioni. Areola e capezzolo sono posizionate sulla sommità del cono mammario, ancorato in una posizione più alta rispetto alla situazione di partenza. L'intervento ha un effetto permanente e non impedisce successivamente l'allattamento.
Durata intervento: 2h – 4h
Forma di anestesia: Generale

2

CORPO
CHIRURGIA ESTETICA

ADDOMINOPLASTICA

È l'intervento con il quale si procede ad asportazione dell'eccesso di cute e grasso nella parte inferiore dell'addome. L'intervento non ha lo scopo di ridurre il peso corporeo, ma solo di ridefinirne i volumi; deve infatti essere eseguito quando questo è stabile da tempo.
Durata intervento: 2h – 4h
Forma di anestesia: Generale

LIPOSUZIONE

È una tecnica chirurgica che consente la suzione delle cellule di grasso mediante una cannula il cui calibro varia in funzione della quantità di tessuto adiposo che si deve rimuovere. Questo intervento ha lo scopo di rimodellare il profilo corporeo e viene eseguito in diverse zone come addome, fianchi, ginocchia e regione sotto mentoniera.
Durata intervento: 1h – 2h
Forma di anestesia: Generale

ESTETICA INTIMA

Permette di rimodellare, migliorare e ringiovanire la zona genitale attraverso la correzione di inestetismi congeniti ed acquisiti. Comprende interventi come la labioplastica, il rimodellamento del pube e la correzione estetica post parto.
Forma di anestesia: Locale con sedazione

3

VISO
CHIRURGIA ESTETICA

BLEFAROPLASTICA

Può essere effettuata sia per le palpebre inferiori che per quelle superiori. Quella superiore rimuove l'eccesso di cute, muscolo e, se presente, tessuto adiposo. Il solco palpebrale torna così ad essere visibile. Attraverso quella inferiore si possono rimuovere le ernie adipose (borse palpebrali) ed in parte correggere l'eccesso di cute.
Durata intervento: 1h – 2h
Forma di anestesia: Locale (in alcuni casi con sedazione)

OTOPLASTICA

Consente la correzione di padiglioni auricolari troppo sporgenti (a ventola). L'otoplastica non lascia alcuna cicatrice visibile poiché avviene attraverso incisioni praticate posteriormente all'orecchio e consente un risultato permanente.
Durata intervento: 1h - 1h 30min
Forma di anestesia: Locale (in alcuni casi con sedazione)

MENTOPLASTICA

È l'intervento mediante il quale si può cambiare la forma del mento. Il mento può essere volumetricamente in eccesso o in difetto o presentarsi troppo lungo. Il modo più comune per correggere questi difetti è l'inserimento di una protesi debitamente conformata. In alcuni casi però, si rende necessario sezionare e riposizionare parte dello stesso.
Durata intervento: 1h – 1h 30min
Forma di anestesia: Locale (in alcuni casi con sedazione)

RINOPLASTICA

Eseguire una rinoplastica vuol dire modificare la struttura nasale cercando di renderla armonica con la forma ed i volumi del volto. È un intervento chirurgico utilizzato per cambiare la forma della piramide nasale intervenendo sulla sua componente ossea e cartilaginea. Si parla di rinosettoplastica, quando lo scopo dell'intervento non è solo estetico, ma implica anche un'alterazione del setto nasale.
Durata intervento: 1h 30min – 3h
Forma di anestesia: Generale

RITIDECTOMIA

Conosciuto più genericamente come lifting cervico-facciale, questo procedimento chirurgico consente di distendere la pelle del volto e del collo restituendo loro freschezza e migliorandone il contorno mediante asportazione della cute in eccesso e sospensione dello strato muscolare sottostante. Le cicatrici post intervento sono per la maggior parte situate in zone nascoste alla vista.
Durata intervento: 3h – 5h
Forma di anestesia: Generale / Locale con sedazione

IMPIANTO DI GRASSO
O LIPOFILLING

Attraverso questo intervento è possibile prelevare il tessuto adiposo da una regione anatomica per poi impiantarla, dopo uno specifico trattamento, in una regione corporea differente. Spesso viene utilizzato per correggere la perdita di volume di alcune zone del viso (es. zigomi), ma può essere utilizzato per aumentare il volume anche di altre sedi corporee (es. glutei) o per correggere irregolarità post traumatiche, post interventi chirurgici o malformazioni congenite.
Durata intervento: 1h – 1h 30min
Forma di anestesia: Generale / Locale (in alcuni casi con sedazione)

I PROFESSIONISTI DELLA BELLEZZA

UN TEAM DI **SKIN CARE SPECIALISTS** PER RITROVARE L'ARMONIA DI VISO E CORPO.

Sotto la guida del **Dott. Matteo Tretti Clementoni**, direttore sanitario della divisione di medicina e chirurgia estetica, opera un team di professionisti che garantisce ad ogni paziente un servizio di altissimo profilo nel trattamento di tutti i principali inestetismi che riguardano la pelle del viso e del corpo. Il team di Hospitadella è costituito da un gruppo di Skin Care Specialists altamente specializzati: dermatologi,

chirurghi plastici, medici estetici, dietologi e chirurghi vascolari che guidano il paziente nella scelta di trattamenti e percorsi terapeutici personalizzati. La forza del team di lavoro risiede nella sinergia, nell'affiatamento e, soprattutto, nella complementarietà delle singole competenze che permette di affrontare ogni genere di problematica presentata dai pazienti.

APRI
E SCOPRI GLI SKIN CARE SPECIALISTS



20 OPERATORI

I PROFESSIONISTI DI HOSPITADELLA, SEMPRE AGGIORNATI SUI PIÙ RECENTI PROGRESSI IN CAMPO MEDICO E CHIRURGICO, LAVORANO IN PERFETTA SINERGIA PER ASSICURARE AD OGNI PAZIENTE LA CURA OTTIMALE.





MEDICO ESTETICO

Si occupa di tutte le cure e i trattamenti tesi a migliorare un inestetismo estetico mediante cure non invasive, quali iniezioni, laserterapia, radiofrequenza, ecc. La medicina estetica e la medicina antiaging sono finalizzate a prevenire, e quindi a ritardare, l'invecchiamento fisiologico, ad allontanare le patologie che a esso si associano, a mantenere il benessere psicofisico della persona e curarne le apparenze.



CHIRURGO VASCOLARE

È lo specialista che si occupa della diagnosi e della terapia di tutte le malattie che interessano i vasi arteriosi e venosi. È dunque il medico di riferimento per tutto ciò che riguarda le arterie, che sono i vasi deputati al trasporto del sangue dal cuore verso i vari tessuti periferici, e le vene che invece sono i vasi deputati al trasporto del sangue dai tessuti verso il cuore.



DIETOLOGO

Medico al quale compete la diagnosi, l'inquadramento nosologico e clinico e la prescrizione della dieta. Inoltre ha la facoltà di valutare, dal punto di vista clinico, le cause e gli effetti del sovrappeso e dell'obesità, prescrivendo, all'occorrenza, anche dei farmaci. È in grado di prescrivere diete in caso di particolari intolleranze o di fornire indicazioni sull'alimentazione di soggetti malati o convalescenti.



CHIRURGO PLASTICO

**Specialista
in Chirurgia
Plastica
Ricostruttiva
ed Estetica**

È lo specialista che si occupa di ricostruire parti anatomiche danneggiate o mancanti per cause congenite, traumi, incidenti o malattie. Le tecniche ricostruttive utilizzate sono molto diverse a seconda dei casi e delle necessità: il chirurgo plastico non impiega solo procedure invasive, ma può anche far ricorso a tecniche più 'morbide' con l'uso di metodiche fisiche, quali laser, radiofrequenze, ecc., o con la combinazione di un approccio medico e chirurgico. La sua finalità non è solo ottenere un miglioramento dell'aspetto fisico, ma di rafforzare anche l'auto-immagine corporea, cioè la percezione che ciascuno ha del proprio corpo.



DERMATOLOGO VENEREOLOGO

Il suo compito consiste nello studio della struttura, delle funzioni e delle malattie della pelle e dei suoi annessi (peli, unghie, ghiandole sebacee e sudoripare). Si occupa inoltre della prevenzione, della diagnosi e della cura delle malattie sessualmente trasmissibili e di tutte le patologie della cute e delle mucose genitali. È in grado di fornire informazioni atte a promuovere comportamenti sessuali che non espongano o che riducano il rischio di contagio.



BEAUTY ADVISOR

Figura professionale che segue il paziente durante il suo percorso di bellezza, fornendogli assistenza organizzativa e individuando il professionista più adatto alle sue richieste individuali. La Beauty Advisor svolge il ruolo di assistente e consulente nel delicato momento che precede e segue il trattamento o l'intervento.



HOSPITADELLA®
ESPERTI IN ECCELLENZA

MEDICINA E CHIRURGIA ESTETICA

RISULTATI CHE CAMBIANO LA VITA

UNA STORIA FATTA DI SUCCESSI E PAZIENTI SODDISFATTI.

Il successo conseguito da Hospitadella in questi anni è il risultato della miscela di alcuni fattori fondamentali: la complementarità delle competenze dei singoli professionisti e la presenza, in un'unica struttura, delle strumentazioni più all'avanguardia. In questo modo Hospitadella può assicurare ai propri pazienti percorsi terapeutici integrati e personalizzati.

I casi clinici presentati in queste pagine testimoniano un lavoro fatto di precisione, professionalità, passione e attenzione al paziente e alla sua unicità. La filosofia di Hospitadella è mettere al centro di ogni scelta il paziente. La cura ottimale si ricerca con la personalizzazione dei trattamenti ed il loro adeguamento ai singoli specifici casi.



30.000 INTERVENTI

DI MEDICINA ESTETICA ESEGUITI

MACCHINARI ALL' AVANGUARDIA

L'ADOZIONE DI MACCHINARI DI ULTIMA GENERAZIONE E L'APPLICAZIONE DI SISTEMI TECNOLOGICAMENTE AVANZATI PER LA MEDICINA ESTETICA SONO GARANZIA DI RISULTATI SODDISFACENTI.



ADIPOSITÀ LOCALIZZATA



ADIPOSITÀ IN REGIONE GLUTEA/SOTTOGLUTEA

M. G. 35 anni.
Non fumatrice.

Nel 2006 si è sottoposta a liposuzione chirurgica in regione glutea/sottoglutea (400-500 ml). Giunge all'attenzione del medico lamentando residui di adiposità localizzata e irregolarità della texture cutanea in regione glutea/sottoglutea. Dopo acquisizione di documentazione fotografica e misurazione della plica in regione sottoglutea, la paziente si sottopone con cadenza settimanale a 8 sedute di idrolipoclasia ultrasonica associate ad un massaggio linfodrenante post-trattamento. La paziente non riferisce alcun effetto collaterale durante il trattamento e nei giorni seguenti. Alla visita di controllo a 1 settimana di distanza dall'ultima seduta la plica in regione sottoglutea si è ridotta da 22 mm a 18 mm con un risultato evidente di rimodellamento del tessuto sottocutaneo.



ADIPOSITÀ A LIVELLO ADDOMINALE

A.B. 50 anni.
Fumatore.

Giunge all'attenzione del medico lamentando adiposità e perdita di tono cutaneo a livello addominale. Il paziente si sottopone ad una seduta di Thermage e nei 3 mesi successivi al trattamento adotta un regime alimentare normocalorico in associazione ad attività fisica. Ritorna alla visita di controllo a 3 mesi di distanza con un'evidente riduzione dell'adiposità addominale ed una contrazione del tessuto cutaneo e sottocutaneo. Tale risultato migliorerà ulteriormente nei prossimi 4 mesi e rimarrà stabile per i successivi 2 anni.

CICATRICI POST INTERVENTO
O POST TRAUMATICHE



CHELOIDE

S. C. 45 anni.

La paziente presenta alla radice delle dita del piede destro lesione cheloidea lunga circa 12 centimetri esito di incidente stradale avvenuto 2 anni prima. La lesione si presenta di colorito rosso-violaceo, cordoniforme e di consistenza duro-elastica. La paziente lamenta sintomatologia pruriginosa e lieve difficoltà nella flessione delle dita. Ha iniziato un ciclo di 5 sedute di laserterapia con manipolo 1540 nm frazionato con buon risultato ed ha proseguito con un secondo ciclo, sempre di 5 sedute, con notevole riduzione della lesione. A 2 mesi dalla fine del secondo ciclo di applicazioni non vi è evidenza di ricrescita del cheloide con buona soddisfazione da parte della paziente.

PATOLOGIE CUTANEE



ACNE

V. L. 17 anni.

Presenta acne infiammatoria medio-severa già trattata in passato senza successo con usuali terapie antibiotiche sia topiche che sistemiche. Si sottopone a 3 sedute di fototerapia dinamica separate da 40 giorni una dall'altra. Ad 1 anno di distanza dal trattamento non erano evidenti segni di recidive.

PATOLOGIE CUTANEE



CHERATOSI SEBORROICA

T. A. 56 anni.

Presenta vasta cheratosi seborroica al dorso del naso. Il paziente riferisce presenza della neoformazione da 5-6 anni. L'asportazione chirurgica della neoformazione avrebbe portato ad un esito cicatriziale visibile. Il paziente si sottopone ad ablazione della neoformazione con laser CO₂ ultrapulsato. Dopo 7 giorni di medicazioni con unguento antibiotico si è assistito alla completa guarigione della neoformazione.



NEVI DERMICI

C. E. 67 anni.

Il paziente presenta e riferisce di voler asportare 2 nevi dermici dei solchi naso-genieni che erano aumentati di dimensioni. Si sottopone ad asportazione in anestesia locale mediante shave e regolarizzazione del fondo della ferita con laser a CO₂ ultrapulsato. 4 anni dopo l'intervento non presenta alcuna recidiva.

IPERTRICOSI E IRSUTISMO



IRSUTISMO ORECCHIO

J. M. 57 anni.

Si presenta per antiestetici peli, a detta del paziente, a livello del padiglione auricolare sinistro. All'esame obiettivo il fusto del pelo si presenta di colore scuro e di spessore consistente. Si eseguono 5 sedute con IPL distanziate tra loro da circa 6-8 settimane. A distanza di 1 mese dalla fine del ciclo di trattamento la sede appare glabra.



IPERTRICOSI SCHIENA

H. R. 45 anni.

Il paziente si presenta per effettuare epilazione progressiva dei peli del dorso. Esegue 6 sedute di IPL ad intervalli di 6-8 settimane. A distanza di circa 1 anno dalla fine del trattamento i peli presenti nell'area trattata si sono notevolmente ridotti.

LESIONI VASCOLARI CORPO



CAPILLARI ARTI INFERIORI

V. P. 72 anni.

In apparente buona salute, fumatore (20 sigarette al giorno da 30 anni). In famiglia anamnesi positiva per Insufficienza Venosa Cronica. Alla visita medica presenta albero venoso superficiale e profondo evidente, soprattutto in prossimità della piega del ginocchio e della gamba. L'ecocolordoppler eseguito alcuni mesi prima mostrava un buon flusso con lieve insufficienza delle valvole Safeno-poplitee. Il paziente ha eseguito 4 sedute, a cadenza mensile, di scleroterapia (Atossisclerol®) e 5 sedute di laser Nd:YAG con una buona risoluzione dell'inestetismo. Al controllo, eseguito 6 mesi dall'ultima applicazione laser, non sono comparse nuove lesioni vascolari.



VARICE EXTRASAFENICA

L. L. 28 anni.

In buona salute, riferiva il peggioramento delle varici durante la gravidanza e dopo. Nessuna patologia degna di nota. All'ecocolordoppler continenza degli assi safenici interno ed esterno. Ha eseguito 2 sedute di scleroterapia con Atossisclerol® nel corso di un mese. Al controllo post scleroterapia non ha mostrato reazioni avverse con ottimo risultato.

LESIONI VASCOLARI VISO



CAPILLARI VOLTO

A. C. 67 anni.

Presenta diffuse telangiectasie alle guance. Riferisce presenza delle stesse dall'età di 45 anni e di essere astemio. Si sottopone a 4 sedute di trattamento con IPL (luce pulsata) e laser Nd:YAG poiché riferisce di voler eliminare una stigmata che gli altri definiscono da abuso di alcolici. Ogni seduta comporta un post trattamento caratterizzato da rossore e blando gonfiore per non più di 1 giorno.

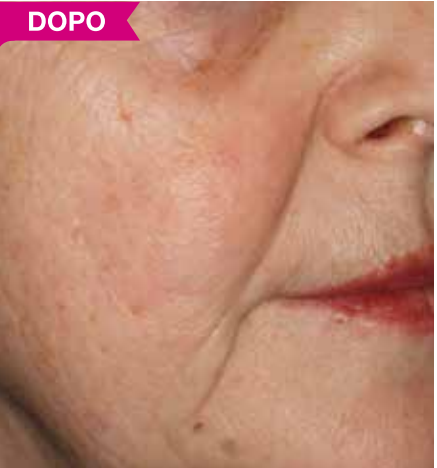

CAPILLARI VOLTO

L. M. 64 anni.

Riferisce progressiva comparsa dall'età evolutiva di lesioni vascolari cutanee, epistassi frequenti e un episodio di emorragia gastro-intestinale. Alla cauterizzazione delle lesioni nasali e gastriche è seguito il nostro trattamento costituito da 3 sedute combinate di laser Nd:YAG e IPL. Oggi la paziente non utilizza più un pesante make-up per nascondere le lesioni vascolari.

LESIONI PIGMENTATE E DISCROMIE CUTANEE DI NATURA BENIGNA



FOTOINVECCHIAMENTO REGIONE FRONTALE

B. G. 47 anni.

Una intera vita passata esponendosi quotidianamente ai raggi UV comporta in questo paziente un grave fotoinvecchiamento a prevalente componente pigmentaria soprattutto nella regione frontale. Si sottopone al trattamento di fotoringiovanimento costituito da 5 sedute di IPL separate da 1 mese di intervallo una dall'altra. In questo modo il paziente può coniugare risultati ed attività lavorativa costituita da numerosi viaggi.



LENTIGO REGIONE ZIGOMATICA DESTRA

R. V. 65 anni.

Presenta vasta lentigo della regione zigomatico-malare di destra. La paziente si sottopone ad 1 trattamento di ablazione con laser CO₂ ultrapulsato della neoformazione. Dopo 8 giorni è clinicamente guarita ma presenta in sede di trattamento un rossore che si risolverà spontaneamente in 1 mese.

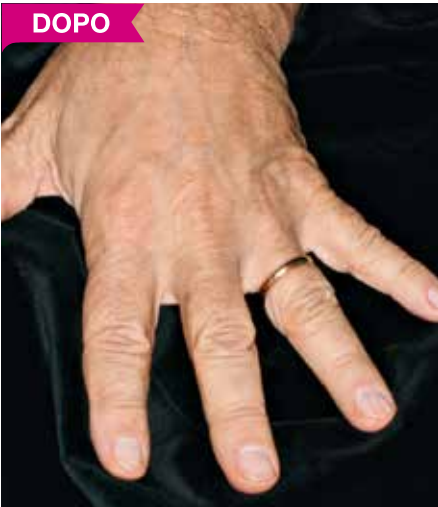

LENTIGO DORSO MANI

F. A. 57 anni.

Presenta numerose lentigo solari del dorso delle mani probabilmente da imputare alla frequente esposizione ai raggi ultravioletti. Si sottopone a 4 trattamenti di ringiovanimento con IPL (luce pulsata) separati da 1 mese di intervallo uno dall'altro. Al termine del trattamento anche la texture cutanea appare nettamente migliorata.



LENTIGO DORSO NASO

D. M. 61 anni.

Presenta una vasta lesione pigmentata del dorso del naso. L'irregolarità della pigmentazione ed il suo aspetto in dermatoscopia ne consigliano una valutazione bioptica. All'esame istologico la lesione si presenta come una lentigo simplex. Il paziente è quindi avviato a 1 trattamento di rimozione della neoformazione mediante laser CO₂ ultrapulsato. Non presenta recidive dopo 3 anni dal trattamento.



LENTIGO AL VOLTO

M. D. L. 75 anni.

Presenta numerosissime lentigo solari al volto apparse progressivamente negli anni. A ciò si aggiunge la presenza di rughe profonde sulle due guance e rughe fini su tutto il volto. Si sottopone a trattamento frazionale ablativo con laser CO₂ di ultima generazione e dopo 4 giorni torna alle sue numerose attività di volontariato. A distanza di alcuni mesi dal trattamento torna ad una visita di controllo confermando che le macchie non sono più apparse e che le rughe delle guance si sono progressivamente ridotte.

RUGHE SUPERFICIALI E PROFONDE DEL VOLTO



RITIDOSI GUANCE

B. N. 71 anni.

La paziente presenta un grave fotoinvecchiamento del volto con ritidosi (presenza di rughe) importante delle guance. È quindi sottoposta a resurfacing frazionale con laser CO₂ ultrapulsato. Dopo 5 giorni le crosticine presenti sulla cute erano completamente scomparse e dopo 14 giorni di blando rossore la cute aveva riacquisito il suo colore naturale. La paziente è molto soddisfatta del ringiovanimento ottenuto dopo una sola seduta.

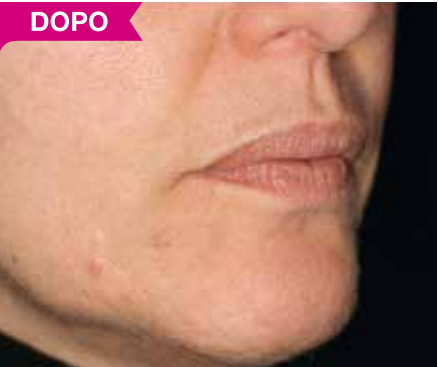

RUGA SOLCO NASO-GENIENO

K. T. 46 anni.

Presenta profonda ruga alla prosecuzione del solco naso-genieno. Sottoposta ripetutamente a riempimento della regione mediante fillers riassorbibili lamenta l'obbligo a ripetere periodicamente tale procedura (della quale è comunque soddisfatta). Viene quindi sottoposta inizialmente ad un trattamento di stimolazione del collagene e quindi ad un laser resurfacing con laser CO₂ ultrapulsato. A 4 anni dai trattamenti non necessita più di fillers.



RUGHE PERIOCULARI

N. B. 42 anni.

Giunge all'attenzione del medico lamentando la presenza di rughe periorculari. Viene trattata con tossina botulinica di tipo A (Vistabex®) e ritorna alla visita di controllo ad 1 settimana di distanza con un'evidente riduzione delle rughe nell'area trattata. A distanza di 6 mesi torna in ambulatorio per ripetere la procedura.

RIMOZIONE TATUAGGI



TATUAGGIO

B. M. 43 anni.

Presenta tatuaggio decorativo in regione deltoidea sinistra eseguito in giovane età da tatuatore professionista. Riferisce volontà a rimuovere il tatuaggio per motivazioni lavorative. Si sottopone a 5 sedute di trattamento con Laser Q-Switched che coniuga in modo perfetto con la propria intensa attività lavorativa.



TATUAGGIO

D. M. 28 anni.

Presenta un tatuaggio alla parte sinistra del collo che vuole cancellare. Si sottopone a 5 sedute con laser Q-Switched separate da due mesi di intervallo l'una dall'altra per trarre il massimo beneficio dal trattamento.



TATUAGGIO

S. M. 33 anni.

Tatuaggio decorativo colorato nella zona centrale della scapola destra. Si effettuano 6 sedute con laser Q-Switched separate da due mesi l'una dall'altra. Il trattamento prevede l'utilizzo di diversi manipoli con lunghezze d'onda particolari per le varie colorazioni.

RILASSAMENTO CUTANEO VISO



LASSITÀ CUTANEA

R. N. 62 anni.
Fumatrice.

La paziente assume isoflavoni di soia per controllare i sintomi della menopausa. Giunge all'attenzione del medico lamentando una perdita del tono cutaneo a livello del collo. Si sottopone ad una seduta di Thermage e nota immediatamente un moderato miglioramento della lassità cutanea senza segni visibili dell'avvenuto trattamento. Assume a domicilio quotidianamente un integratore aminoacidico e ritorna alla visita di controllo a 2 mesi di distanza con un risultato evidente di rimodellamento del derma e del tessuto sottocutaneo. Tale risultato migliorerà ulteriormente nei prossimi 4 mesi e rimarrà stabile per i successivi 2 anni.

RIMODELLAMENTO NASO



INESTETISMO DORSO NASO

F. M. 19 anni.

La paziente si presenta per inestetismo del dorso del naso. Rifiuta il trattamento chirurgico di rinosettoplastica. Si procede, in accordo con la paziente, ad impianto di filler riassorbibile e ritocco dopo 2 mesi. A 6 mesi di distanza la paziente è molto soddisfatta del risultato ottenuto senza trattamenti invasivi.



LE NOSTRE SEDI

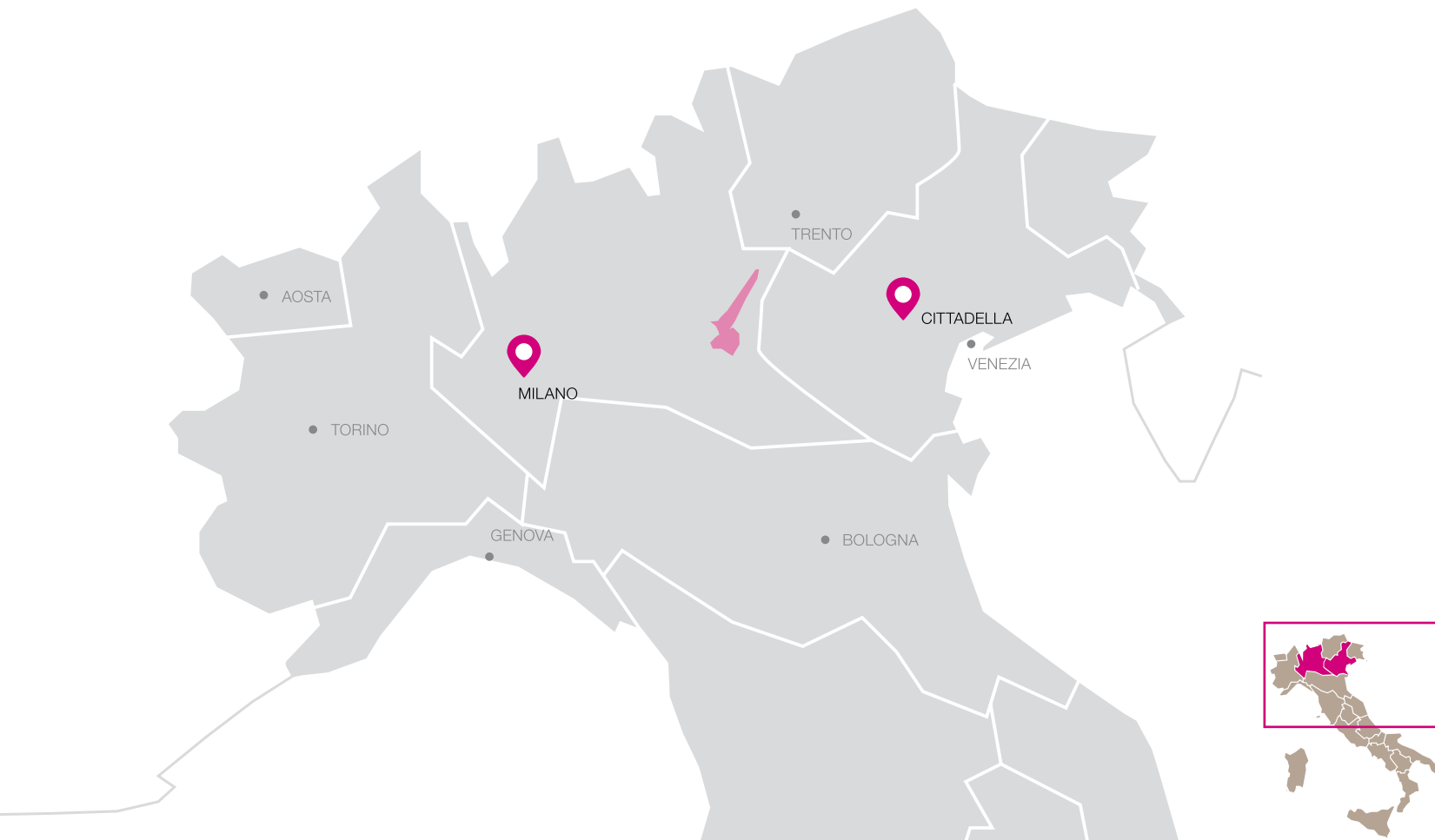

MILANO
🏠 Via S. Pietro all'Orto, 9
20121 Milano
☎ +39 02 76005413
✉ hmc.milano@hospitadella.it

CITTADELLA
🏠 Vicolo dei Carraresi, 18/3
35013 Cittadella (PD)
☎ +39 049 5979616
✉ hmc.cittadella@hospitadella.it



CITTADELLA | MILANO | BASSANO

www.hospitadella.it