

会員・入金管理一体型サービス

shikuminet®
シクミネット

少人数のコミュニティから数百万名の会員組織・団体まで
規模を問わず、手軽に会員管理・入金管理・イベント管理をトータルにサポート
シクミネットは、運営事務局の多様なニーズに対応する
〈クラウド型会員・入金・イベント管理一体型サービス〉です

会 員 管 理

入 金 管 理

イ ベ ン ト 管 理

しゅくみねっと株式会社

Shukuminet Inc.

会員管理クラウドシステム導入実績



スポーツ団体

公益財団法人日本ソフトテニス連盟
公益財団法人日本バドミントン協会
公益社団法人全日本アーチェリー連盟
公益社団法人日本ウエイトリフティング協会
公益社団法人日本ビリヤード協会
一般社団法人全日本テコンドー協会
一般社団法人日本バトン協会
一般社団法人日本ウエイクボード協会
一般社団法人日本実業団陸上競技連合
一般社団法人日本肢体不自由者卓球協会
一般社団法人日本スポーツツーリズム推進機構
NPO法人日本パラ・パワーリフティング連盟
NPO法人日本ダブルダッチ協会
鹿児島県剣道連盟／熊本県剣道連盟／山梨県剣道連
日本フリーダイビング協会

OB会・同窓会団体

専修大学体育会ソフトテニス部OB会
早稲田大学応援部稲門会／高等学院水泳部OB会
立教大学紫庭会／陸上競技部紫聖会
京都大学蹴球部OBクラブ／経営管理大学院
明治大学ソフトテニス部OB会／放送研究会OB会
東京都立調布北高等学校同窓会
東芝電算機OB会

学会

公益財団法人日本語教育学会
日本知能情報ファジィ学会
バイオインテグレーション学会
一般社団法人日本旅行医学会
日本ビジネス心理学会
特定非営利活動法人産学連携学会
一般社団法人日本イーコマース学会
一般社団法人オープンCAE学会
日本がん口腔支持療法学会
日本アクアサイズ学会

協会・連盟

公益財団法人日本ピアノ教育連盟
一般社団法人日本住宅ローン診断士協会
一般社団法人日本介護美容セラピスト協会
一般社団法人日本クイズ協会
一般社団法人キネシオテーピング協会
一般社団法人日本ドローン安全推進協会
一般社団法人日本クラリネット協会
一般社団法人資産形成支援協会
一般社団法人通販エキスパート協会
一般社団法人メディカルトレーニング協会
一般社団法人日本人材紹介事業協会
一般社団法人アジア・日本優秀企業家連盟

NPO法人

NPO法人Umpire Development Corp.
NPO法人ランフィールドジャパン
NPO法人教育のためのTOC日本支部
NPO法人日本冒険遊び場づくり協会
NPO法人I FOR YOU Japan
NPO法人YNUスポーツアカデミー
NPO法人愛宕山てっぺんの森を守る会
NPO法人日本ビーチ文化振興協会
NPO法人みなとラグビースクール
NPO法人ギビング・ハンズ

その他 法人・団体

株式会社ヤマハミュージックジャパン
株式会社シンコーミュージック・エンタテイメント
共同印刷株式会社
株式会社タカラッシュ
株式会社フロムワン
学校法人角川ドワンゴ学園
株式会社からだビューティ研究所
一般社団法人エステテックグランプリ
一般財団法人東方医療振興財団
日本乳がん看護研究会
一般社団法人日本地図センター

その他百数十団体(2018年9月時点)

3

Shikuminet（シクミネット）をご採用していただいている 72%のお客様は 公益財団法人や一般社団法人の方々です

私たちは特定のメーカーや企業グループとしがらみのない独立系のサービス事業者として
常にお客様と同じ立場に立ち、組織運営の辿り着くべきゴールを一緒に考えたいと願っています

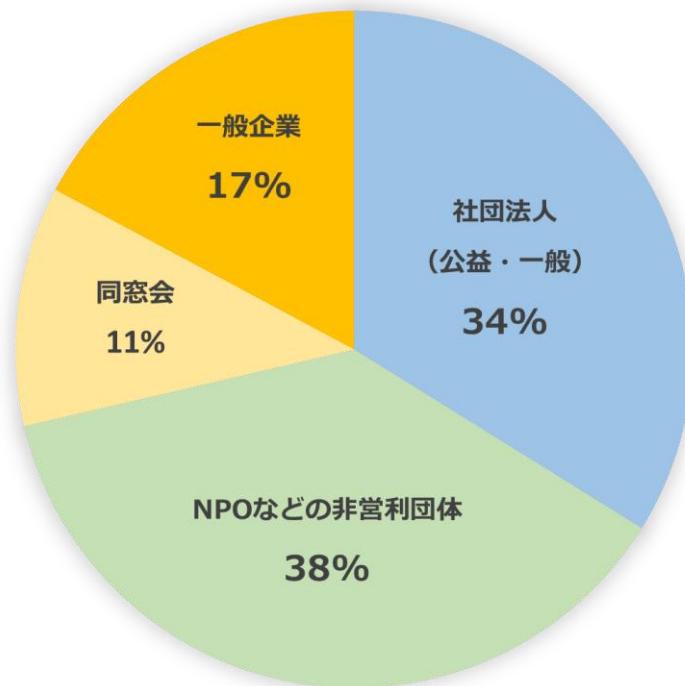

社団法人や非営利団体、一般企業のお客様に於きましては、
役員や理事の皆様の投票やコンペにより、
「機能」と「価格」の両面で評価をいただき
シクミネットが選ばれております。

労働環境の改善は、企業や組織だけでなく、いまや国全体に関わる課題です

会員情報の管理、会費・参加費の徴収、イベント参加名簿等の情報を別々に管理されていませんか？

情報のつけ合わせや消し込みにかかっている**時間、労力、費用面を、劇的に削減**しましょう。



基本機能

会員管理



会員情報管理



会員種別設定機能



組織階層設定機能



掲示板機能



メール配信機能

入金管理



豊富な入金管理



入金結果自動転送機能



領収書発行機能



支払督促送信機能

イベント管理



イベント情報管理



申込受付管理機能



参加履歴登録機能



参加履歴管理機能



申込状況照会機能

全てのデータや機能、履歴を連動した制御が可能

※ 一部オプション機能もあります

よくある会員管理



- 入会手続きは紙やWEB上のメールフォーム
- 入会申込の内容を手作業でDBに移行
- 振込用紙の発送に手間と費用がかかる
- 会員情報と決済情報が別々のDBのため付け合わせ作業、消し込み作業が必要
- 会員情報の変更は事務局で対応
- 入金状況がタイムリーに確認できない
- セミナーや講座に申し込んだ方が会員か否か個別に確認しなければならない

シクミネットの会員管理



- ▶ ● 入会手続きはWEB上で完結
- ▶ ● 個人情報がDBに自動追加
- ▶ ● 振込用紙を送る必要なし
- ▶ ● 会員DBに入金情報が自動的に反映されるので付け合わせ作業、消し込み作業は必要なし
- ▶ ● 会費未払いの方は即時検索、催促可能
- ▶ ● 入金状況がタイムリーに確認可能
- ▶ ● 申込段階で会員か否かを判定。会員だけの割引料金の設定や、定員設定も可能

1 多様なニーズにお応えする豊富な機能

スポーツ団体、協会、学会、フィットネスクラブ、道場、OB会、その他会員管理サービスを提供されている企業・団体様向けに構築した豊富な機能で、**会員の利便性向上**と**事務局の負担軽減**を同時に実現します！

2 豊富な決済方法で徴収率アップ

クレジットカード決済・コンビニ決済・ペイパル決済・ペイジー決済、口座引落といった**豊富な決済方法**が、面倒な審査や手続きなくすぐにご利用可能です！決済方法が増えることで会費の徴収率アップにもつながります。

3 入金消し込み作業不要！ 会員データ×入金データの一元管理

会員情報のDBと会費などの決済情報DBが一体型となっているので、入金された情報が自動的に会員情報に紐づき、**消し込み作業、付け合わせ作業の必要がなくなります**。事務作業の軽減が図れ、大幅なコスト削減につながります！

4 セキュリティ万全のクラウド管理

クラウド管理なので、事務局方がどこにいても、複数名同時でも操作可能です！また大手金融機関、保険会社が利用するセキュリティ体制下でサーバ管理を行っております。(ISO 27001 取得)

5 安心の低コスト、スピーディーな導入が可能

パッケージならではの**低コスト**、**スピード納品(7日前後)**でご提供しています。「会員数は多いけど会費が少ない」、「会員数が少ないからコストを抑えたい」「新規立ち上げのサービスで使いたい」そんな団体様にピッタリです！



運営本部 (事務局) ~ 会員までを、最大5階層で管理可能 (一部オプション)
複数階層に分かれている組織の管理も問題なく対応可能です

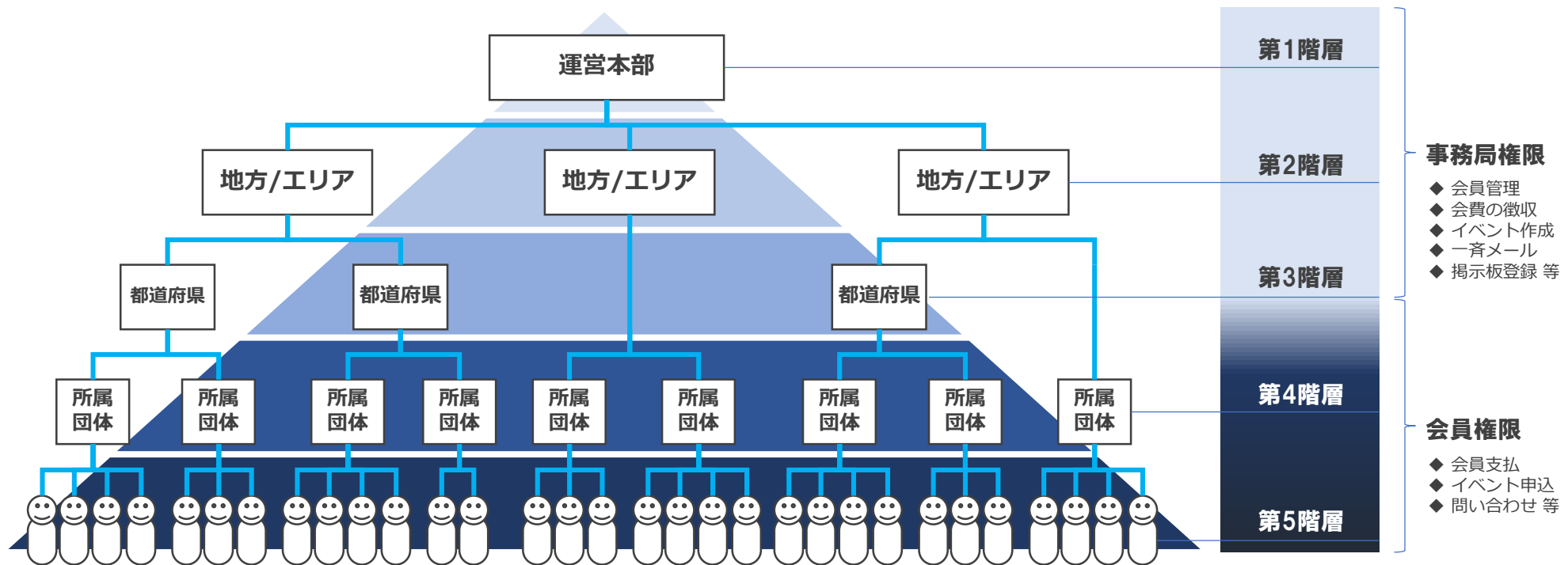



会員管理

項目	機能概要
新規会員登録	ユーザーがWEBの入会フォームで登録した内容がDBに自動登録 事務局での代行登録も可能
管理項目設定	名前、住所、メールアドレスなどの基本項目以外に、お好きな項目を追加可能 (必須項目設定、文字数設定、会員編集不可設定等が可能)※項目数によって費用変動あり
ID・PW設定	マイページログイン用のIDを自動採番。PWは登録者が設定
種別資格設定	会員種別名、会費徴収区分(年、半年、月、不要)、入会金有無の設定可能
階層設定	本部の下に第2~3階層(県協会、チーム等)を作り、ピラミッド状の組織体制管理が可能
会員情報検索	会員種別、名前、会員番号、所属階層、有効期限等の様々な条件での検索が可能
会員情報閲覧・編集	事務局にて会員情報の閲覧・編集、また会員自身が自らの情報の編集が可能
会員区分設定	個人登録、法人登録どちらにも対応可能
更新日の記録	決済情報を元に、入会日、最終更新日、有効期限といった項目の自動登録
データ出力	会員データをCSV形式で出力可能
メール配信	会費未納者や特定の種別の会員等に対してメールの配信が可能 ※送信件数に制限あり。一斉送信メール機能は別途オプションで追加可能
ラベル印刷機能	ラベル印刷(5行×2列)可能



入金管理

項目	機能概要
入金結果自動伝送	収納情報(誰がいつ何でいくら払ったか)をリアルタイムにDB上で閲覧可能 消し込み作業、付け合わせ作業が不要
決済方法	オンライン上で24時間365日支払手続が可能(振込用紙の送付が不要) <ul style="list-style-type: none"> ・コンビニ決済…店舗設置の情報端末等に支払番号を入力し支払い (ローソン・ファミリーマート・サークルKサンクス他) ・クレジットカード決済…VISA・MASTER・JCB・AMEX・Diners ・ペイジー決済…金融機関ATMに支払番号を入力し支払い (三井住友銀行・みずほ銀行・ゆうちょ銀行・ネットバンキング他) ・口座自動引落…引き落とす金額・時期(毎月or毎年)を設定し自動的に引き落とし ※口座自動引落利用の際は150円/件の事務手数料が発生します。
入金データ出力	月別の入金状況と、該当月の入金情報の内訳(誰がいつ何でいくら払ったか)をCSVで ダウンロード可能。会計ソフト等へのデータアップロード等にも利用可能
一括支払い	会費とイベント(セミナー、講座等)参加料を合算して支払いが可能
支払い完了通知送信	支払いが完了した際に、会員へ支払い完了通知の自動送信
システム外決済更新	シクミネットを通さずに行った徴収情報のアップロードが可能
領収書発行	会員マイページ内にて、支払い金額に応じた領収書がPDF形式で発行可能 (カード決済時のみ)
支払い督促送信	会費未払い者に対し、督促メールの送信が可能(一斉メールの場合は別途オプション)



イベント管理

項目	機能概要
新規イベント作成	開催日、受付期間、開催場所、その他詳細項目以外に、会員種別ごとの参加費の設定や定員も設定可能
イベント参加条件設定	性別制限、年齢制限や「特定のイベントに参加した(もしくは合格した)人のみが参加できるイベント」を作ること可能
参加確定方法設定	先着や選考方式での設定が可能
申し込み状況照会	該当イベントの申込人数、申込者、決済状況がリアルタイムで確認可能
申し込み状況データ出力	イベント申込者の名簿をCSV形式でダウンロード可能
参加履歴登録	イベント当日の参加有無、合格有無、その他備考情報を記入し保存可能
参加履歴閲覧	個人別に、過去にどのイベントに参加したかと、その時の状況(同上)が閲覧可能
一括申し込み	各階層責任者による複数名の一括申し込みが可能
参加費自動計算	イベント参加者の状況(会員・非会員、参加人数)に応じて参加費を自動計算

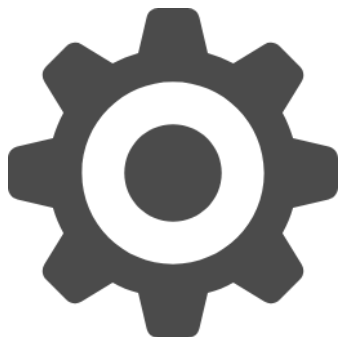

オプション

項目	機能概要
会員データ移行	現在管理されている会員データを、シクミネット内に移行いたします
団体管理機能	第二階層以下に事務局権限のない組織を置き、その責任者に会費の支払い、イベント申込を行わせる特殊階層の追加(ex.学校の先生、クラブの責任者、各チームの代表者)
管理項目数増加	自由に設定できる管理項目を増やすことができます(最大30項目まで) ※それ以上は要相談
デザイン変更	会員が見る画面のデザインを、ご要望に合わせて変更いたします ※カラー変更は無料
API接続	外部サイトとのAPI接続を承ります
スマホ対応HP制作	完全スマホ対応のパッケージ型簡易HP制作を承ります
会員カード発行	名前、会員番号が入った各団体オリジナル会員カードの作成
バーコードリーダー	会員カードに記載されたバーコードを利用した、受付確認システム
無料サポートセンター	導入後の操作方法に対するご質問はもちろん、会員様からの操作方法に関するお問い合わせがあった場合は、弊社サポートセンターにて回答いたします。 対応時間→土日祝を除く10時～17時30分まで



利用者（会員）様

- ◆ 新規会員登録
- ◆ 登録情報確認・変更
- ◆ 会費支払い
- ◆ イベント申込み
- ◆ お知らせ確認

運営管理者様

- ◆ 会員情報確認・変更
- ◆ 支払い状況確認
- ◆ イベント申込状況確認
- ◆ メール送信
- ◆ 各種CSV出力
- ◆ ラベル印刷

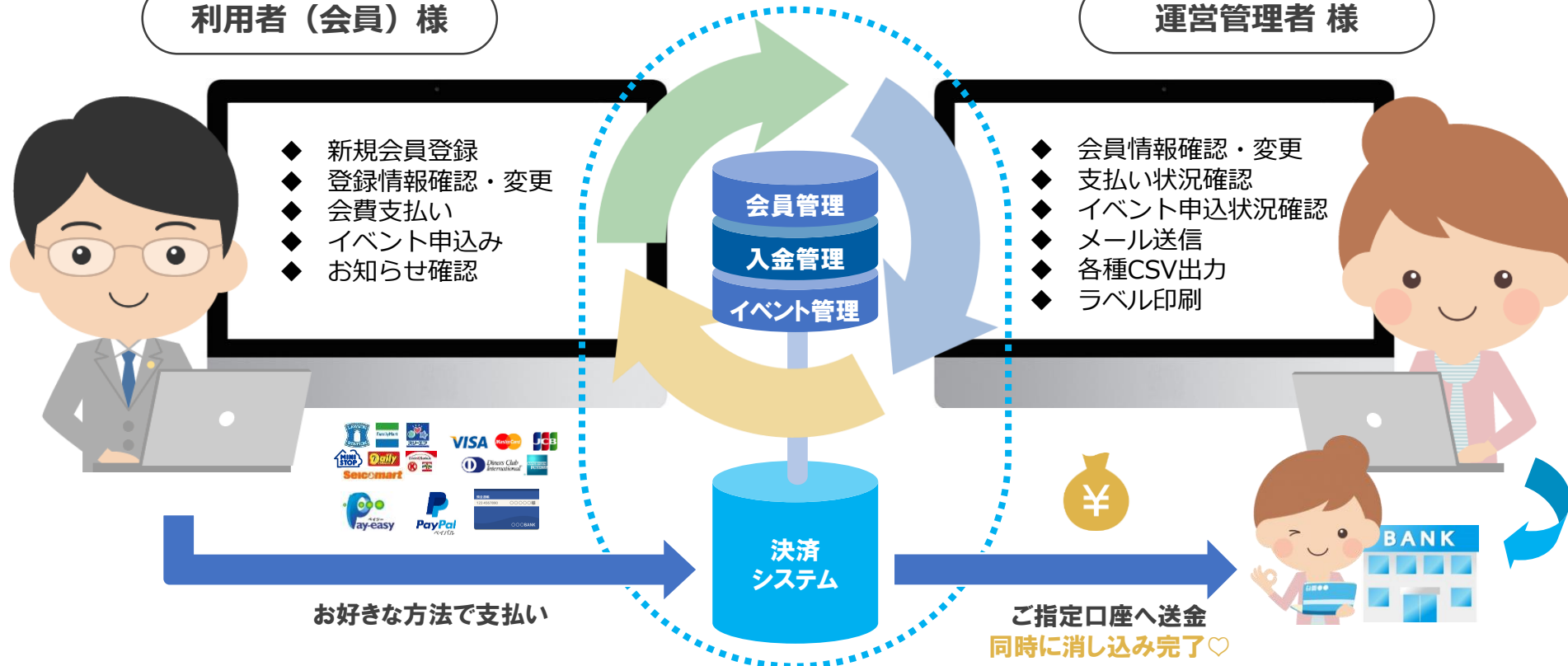

シクミネットは、多様な決済方法でのお支払いが可能です

- 会員メリット ➤ 払い方法の多様化により、時間や場所を選ばず支払いが可能
- 事務局メリット ➤ 会費徴収率アップ、請求書発行の手間・郵送費の削減、人的ミス削減

コンビニ



クレジットカード



金融機関ATM・デビット



銀行口座引落

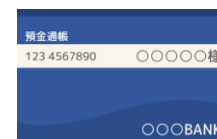

継続決済
も可能

カラー変更、デザイン変更等、多様なニーズにお応えいたします





事務局側のオペレーションイメージと 事務局メリットについて

インターネット上で必要項目を入力すればすぐに入会できます

※WEB上での入会を受け付けないようにすることも可能です

ログインID (会員番号)

パスワード

パスワードを忘れた方はこちら

※使用ブラウザは、Google Chrome,Safari,Firefox,
Internet Explorer11以上を推奨します。

■基本情報
会員区分* 個人 法人

氏名*
(姓) (名)

フリガナ(全角)*
(セイ) (メイ)

性別* 男性 女性

生年月日* 年 月 日

資料送付先 自宅 勤務先

会社名・勤務先名

郵便番号
(例: XXX-XXXX) (半角)

都道府県

市区町村

■ログイン情報

ログインID(会員番号) ログインIDは登録時に自動設定されます。

パスワード*

パスワード確認用*

※半角英数字6文字以上で、登録してください。

メールアドレス1* (例: info@example.com)

メールアドレス1 確認用* 法人の場合は代表者

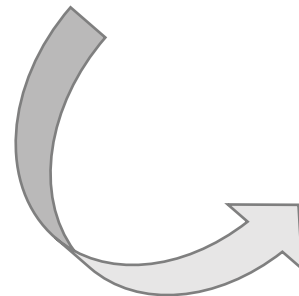

会員種別を選んだら好きな決済方法を選べます

会員種別を選択してください

会員種別*

全選択

*ページをまたがったの明細選択は行えません。

選択*	自動引落	会員番号	摘要	金額
<input type="checkbox"/>		00007924(仮)	テスト 花子 様 正会員 2017年6月~1年分	600,000
(小計)				0

戻る

次へ

お支払い方法を選択してください。

*お支払い方法の選択

コンビニ決済 ペイジー決済 カード決済

※ご注意：会員登録（会費のお支払い）が事前にお済みで無い方はその他の申込価格が会員扱いになりませんのでご注意ください

検索結果:1件

全選択 *ページを跨いで選択はできません。

選択*	摘要	明細数	金額	
<input checked="" type="checkbox"/>	テスト 花子 様 2017年05月24日 会費 お支払い分	1件	600,000	削除
(合計)			600,000	

ホームへ

次へ

カード情報を入力し即時決済が可能です

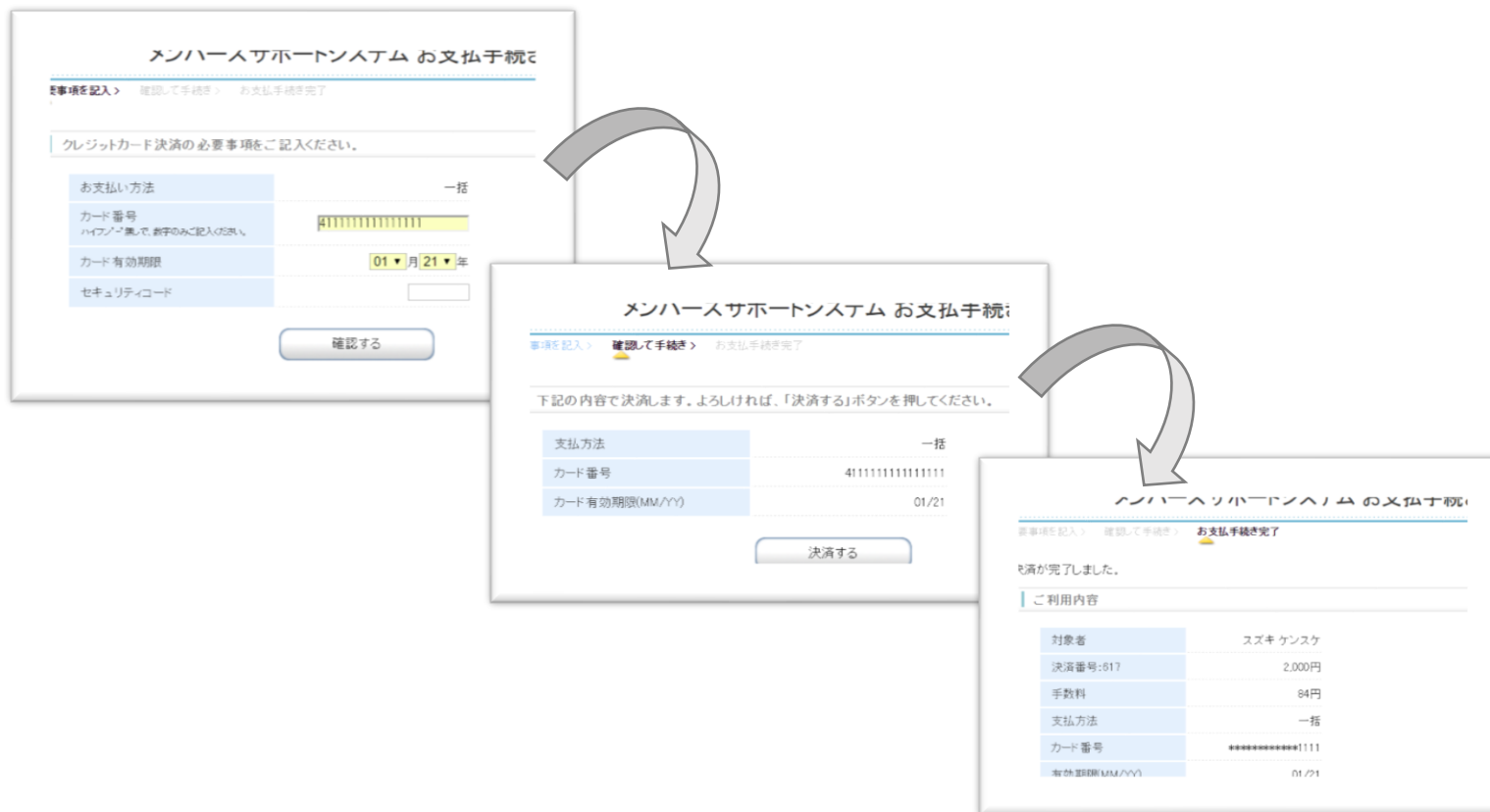

コンビニや金融機関ATMで入力する決済番号が表示されます

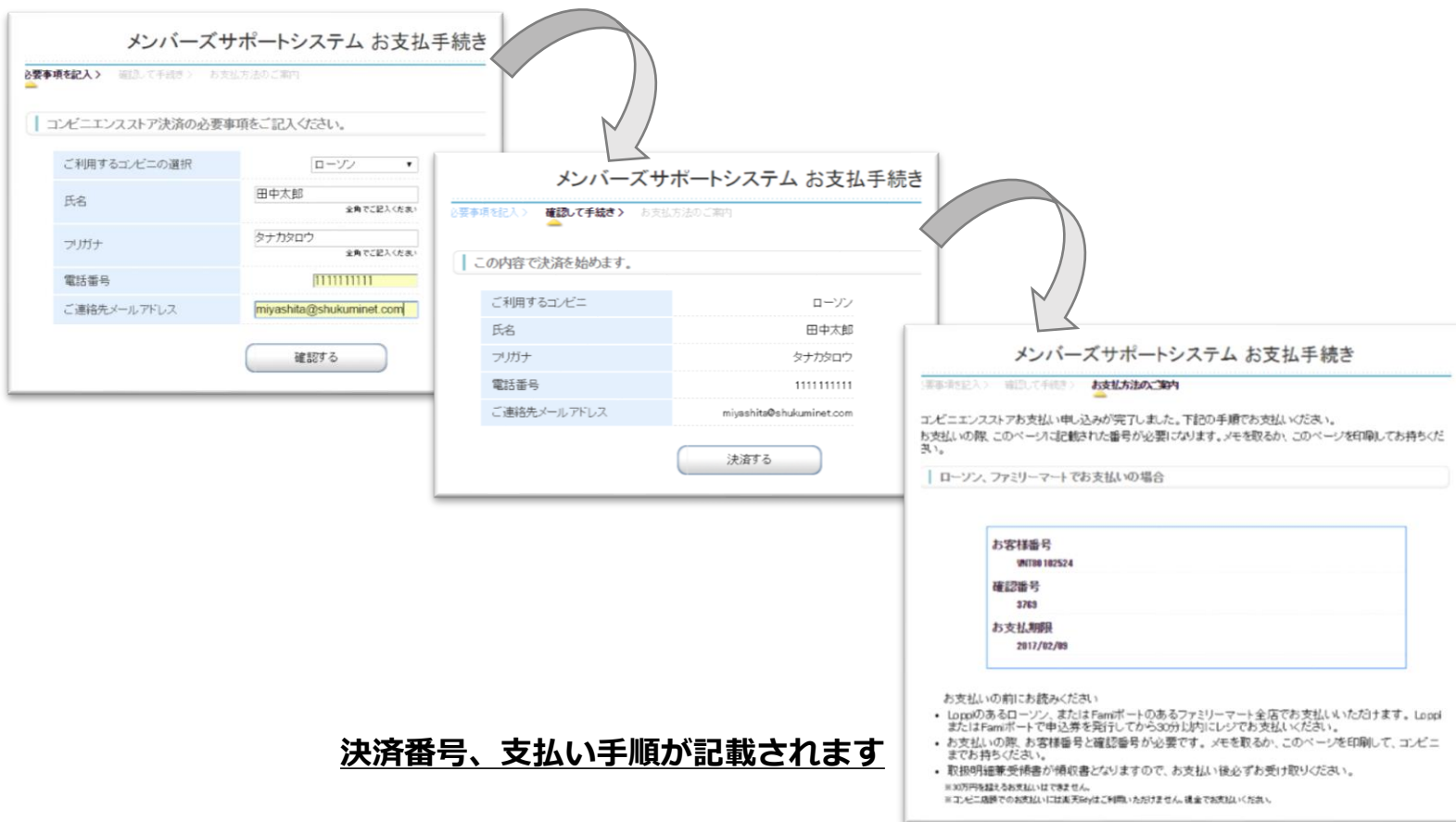

決済番号、支払い手順が記載されます

入会者が自動的に会員DBに反映します

会員有効期限も会費の支払いが完了した段階で自動的に延長します

並び順: [会員番号](#) | [氏名](#)

会員番号	氏名	会員状況	会員有効期限	イベント参加履歴	変更
00000002	宮下 祐樹	会員	2019/03/31	照会	変更
00000003	田中 太郎	会員	2019/03/31	照会	変更
00000004	鈴木 花子	会員	2017/03/31	照会	変更
00000005	齊藤 一馬	会員	2019/03/31	照会	変更
00000006	後藤 寛	会員	2017/03/31	照会	変更
00000007	渡邊 良子	会員	2018/03/31	照会	変更
00000008	近藤 次郎	退会	2018/03/31	照会	変更
00000009	齊藤 太郎	会員 (休会)	2018/03/01	照会	変更
00002745	大西 広之	非会員	未設定	照会	変更
00002746	佐藤 太郎	会員	2018/03/31	照会	変更
00002747	田中 太郎	非会員	未設定	照会	変更
00002748	鈴木 三郎	会員	2018/03/31	照会	変更

月別の入金状況と該当月の内訳がすぐにわかります

【月別入金明細】

並び順: [年月](#)

年月	入金先	種類	件数	入金額	合計	月別内訳
2017/01	一般社団法人シクミネット協会	会費	39	77,000	423,300	内訳
		イベント	251	346,300		
		寄付金	0	0		

CSV出力

入金内訳照会

2017年01月 一般社団法人〇〇協会 入金明細内訳

並び順: [日付 ▲](#)

日付	組織	会員種別	摘要	決済方法	金額
11	一般社団法人〇〇協会	会員	田中 五郎 様 会員 2016年度分	カード決済	8,000
13	一般社団法人〇〇協会	会員	u eno よしかず 様 会員 2016年度分	カード決済	8,000
16	一般社団法人〇〇協会	非会員	testueno u eno 様 イベント参加料	カード決済	1,000
16	一般社団法人〇〇協会	会員	宮下 五郎 様 会員 2016年度分	カード決済	8,000
16	一般社団法人〇〇協会	会員	宮下 五郎 様 会員 2016年度分	カード決済	8,000
20	一般社団法人〇〇協会	非会員	test ueno 様 イベント参加料	カード決済	1,000

CSV出力

イベント申込者、決済状況、決済金額が自動更新されます 参加履歴の登録も簡単に行えます

■参加者情報

並び順: [申込順](#) | [氏名](#) | [参加確定状況](#)

	会員番号	参加者氏名	参加確定状況	参加金額
1	00000300	加藤 太郎	申込完了	¥15,000
2	00000302	山本 薫	申込完了	¥12,000
3	00000303	西宮 慎之介	決済中	¥12,000
4	00000307	山本 太郎	申込完了	¥15,000
5	00000310	鈴木 五郎	期限切れ	¥15,000
			合計金額	¥69,000

■参加者履歴

並び順: [会員番号](#) | [参加者名](#) | [出席](#) | [合格](#)

CSV出力

会員番号	参加者名	性別	年齢	<input type="checkbox"/> 出席	<input type="checkbox"/> 合格	備考欄
00000300	加藤 太郎	男性	15	<input type="checkbox"/>	<input type="checkbox"/>	
00000302	山本 薫	男性	17	<input type="checkbox"/>	<input type="checkbox"/>	
00000307	山本 太郎	男性	45	<input type="checkbox"/>	<input type="checkbox"/>	

多様な検索条件で該当者にすぐにメールが送れます

個別メール

検索条件

会費領収年月	<input type="text"/>	▼	年	<input type="text"/>	▼	月	領収区分	<input type="text"/>	▼	
会費有効期限	<input type="text"/>	▼	年	<input type="text"/>	▼	月		<input type="text"/>	▼	日
会員番号	<input type="text"/>									
氏名(全角カナ)	<input type="text"/>			(セイ)	<input type="text"/>			(メイ)		
会員種別	<input type="text"/>									
会員状況	<input type="text"/>									
本部	<input type="text" value="事務局"/>									
第2階層	<input type="text"/>									
第3階層	<input type="text"/>									

*ページを跨いで選択はできません。 1 2 3 次へ >> 最後△

選択	会員番号	氏名	会員種別	会員状況	会費有効期限	会費	案内送信日		E-Mail
							個別送信日		
<input type="checkbox"/>	00000003	田中 佳代	一般会員	会員	2017/02/01				○
<input type="checkbox"/>	00000004	加藤 祐樹	一般会員	事務局	2018/03/31				○

※1回の送信件数に制限あり

© 2018 Shukuminet inc. All Rights Reserved.

Ver.5.0.0

CONFIDENTIAL

25

**少人数のコミュニティから数百万名の会員組織・団体まで
規模を問わず、手軽に会員管理・入金管理・イベント管理をトータルにサポート**

**シクミネットは、運営事務局の多様なニーズに対応する
＜クラウド型会員・入金・イベント管理一体型サービス＞です**

**学会、総会、勉強会、セミナー、スポーツ大会など、
様々なジャンル・利用用途での運用が可能です！**

**本資料に記載のない機能でもご要望に応じてご提案が可能です
お気軽にご相談下さい**

利用料金について

OB会／同窓会 限定プラン

Basic プラン

VIP プラン

アプリケーションサービス

シクミネットの全ての基本機能がご利用いただけます

会員管理

入金管理

イベント管理

運用保守サービス

- パブリック・クラウドの提供
- サーバOS/ミドルウェア/データベースの保守、アップデート
- セキュリティ対策（パッチやアプリ保守、外部サービス利用料）
- Shikuminetアプリケーションの保守、アップデート
- データベースのクリーンアップやデータバックアップ
- PCやモバイルのOSやブラウザアップデートへの対応調査と改修
- 死活監視、パフォーマンス監視、エラーアラート対応
- お客様からのお問い合わせ対応（※無償対応時間：土日祝を除く10時～17時30分まで）

決済サービス

クレジットカードのみ



決済サービス

クレジットカード



コンビニ



金融機関・ATM



口座振替



左記プランに加えた追加サービス

- ご要望に併せたカスタマイズ（有償）



左記プランに加えた追加サービス

- ホスティング型プライベート・クラウドを利用可能（有償）
- 監視、お問い合わせ対応、データバックアップ等ご要望に合わせたカスタマイズが可能（有償）



会員・入金管理一体型サービス

 shikuminet®
シクミネット

しゅくみねつと株式会社

住 所	〒150-0031 東京都渋谷区桜丘町10番13号 野元第一ビル
電話番号	03-3463-0770(代表)
E-mail	info-moss@shukuminet.com
設立年月日	1999年6月22日
代表者名	祝嶺 光彦
資本金	8,400万円
従業員	25名(派遣社員込)
適用規格	JIS Q 27001:2006 (ISO/IEC 27001:2005) 登録番号: J0146



ISO27001