



LA FIRMA ELECTRÓNICA

una evolución en las relaciones laborales

¿QUÉ ES LA FIRMA ELECTRÓNICA?

“La **firma electrónica** es un concepto jurídico, equivalente electrónico al de la **firma** manuscrita, donde una persona acepta el contenido de un mensaje electrónico a través de cualquier medio electrónico válido.”



CLASIFICACIÓN DE FIRMAS ELECTRÓNICAS

Primera Directiva de firma electrónica en Europa

1999/93/CE



FIRMA
SIMPLE



FIRMA
AVANZADA



FIRMA
CUALIFICADA

Nueva regulación europea:
910/2014

Principales cambios



No discriminación de los servicios de confianza en la UE.



Interoperabilidad entre todos los estados miembros.



Legalmente reconocido en la UE.

01

RECRUITING Y ONBOARDING

Documentación relacionada



ACUERDOS DE CONFIDENCIALIDAD



OFERTAS CONTRACTUALES



CONTRATOS LABORALES

Ventajas

- Agilidad en los procesos de selección.
- Rapidez y efectividad en el cierre de contratos.
- Movilidad.

02

DURANTE Y AL TÉRMINO DE LA VIDA LABORAL

Documentación relacionada (Durante)



NÓMINAS



EXTENSIÓN DE CONTRATOS Y
AUMENTOS SALARIALES



BAJAS POR MATERNIDAD O
ENFERMEDAD



FORMACIONES Y
EVALUACIONES



HOJAS DE TIEMPO
Y DE GASTOS

Documentación relacionada (Al término)



COMUNICADO DE RELACIÓN
LABORAL



CERTIFICADO DE EMPRESA



FINIQUITO

Ventajas

- Mayor automatización, mejor control de procesos y mejor accesibilidad.
- Menores interrupciones en otros procesos de trabajo.
- Mayor cobertura legal en caso de desacuerdos.
- Movilidad

03

PARA EL PROPIO DEPARTAMENTO

Documentación relacionada



DISMINUCIÓN DEL TIEMPO DE
PAPELEO ADMINISTRATIVO



REDUCCIÓN DE COSTES



RETENCIÓN DEL TALENTO EN EL
DEPARTAMENTO

04

VALOR RECIBIDO POR LOS EMPLEADOS

Documentación relacionada



GESTIÓN Y PRÁCTICA EFICAZ



LA EMPRESA INVIERTE EN LAS PERSONAS



CONCIENCIA MEDIOAMBIENTAL

Signaturit, una **solución conjunta** para todas tus necesidades



Email y SMS certificado

El principal valor de este servicio es el de proporcionar evidencias electrónicas capaces de demostrar la aceptación, entrega o no entrega, apertura, etc. de correos electrónicos y/o documentación adjunta.



Firma electrónica simple y avanzada

La solución de firma electrónica avanzada ofrece las máximas garantías legales para la formalización de contratos, desde cualquier dispositivo y plataforma.

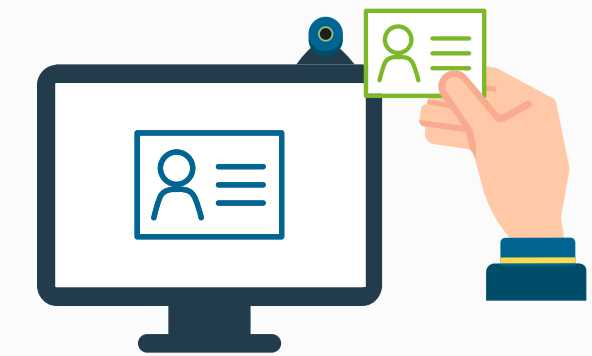

Certificación y validación de documentos

Permite la lectura e identificación de documentos de identidad y pasaportes en el mismo proceso de alta digital. El sistema está basado en tecnología OCR y el código MRZ.

La implementación de la **firma electrónica** en los departamentos de **RRHH** contribuye a:



IMAGEN TECNOLÓGICA

Proyecta una imagen de compañía tecnológica y que se preocupa por el medio ambiente, lo que repercute en una mayor facilidad para atraer y retener talento.



REDUCCIÓN DE COSTES

Disminuye los costes asociados a la contratación de personal: menos tiempo, menos dinero y menos recursos materiales invertidos.



INFLUENCIA POSITIVA

Disponer de herramientas que les permitan a los profesionales de recursos humanos realizar mejor su trabajo hace que aumente su productividad y que se sientan más valorados por la empresa.



info@signaturit.com

Follow us:

 **@signaturit**

 **Signaturit**